

**Studio propedeutico all'identificazione
Distretto Agroalimentare di Qualità
dei Castelli Romani e dei Monti Prenestini**

INDICE

1	INQUADRAMENTO NORMATIVO.....	1
2	METODOLOGIA.....	2
2.1	APPROCCIO.....	2
2.2	IDENTIFICAZIONE EX-ANTE DELL'AREA.....	3
2.3	FASE DI ANALISI.....	4
2.3.1	<i>Indicatori qualitativi</i>	4
2.3.2	<i>Indicatori quantitativi</i>	4
2.4	IDENTIFICAZIONE EX-POST DELL'AREA.....	6
2.5	APPLICAZIONE DEL METODO: DALL'IDENTIFICAZIONE EX-ANTE ALL'IDENTIFICAZIONE EX-POST.....	7
3	CASO DI STUDIO: CASTELLI ROMANI E MONTI PRENESTINI.....	8
3.1	ANALISI DI CONTESTO.....	8
3.1.1	<i>Tematiche storiche e geografiche</i>	8
3.1.2	<i>Focus delle dinamiche produttive agricole</i>	9
3.2	INDIVIDUAZIONE DELL'AREA.....	19
3.2.1	<i>Identificazione ex-ante</i>	19
3.2.2	<i>Analisi dei dati e degli indicatori</i>	21
3.2.3	<i>Identificazione ex-post</i>	24
4	CONCLUSIONI.....	26
5	APPENDICE.....	27

Identificazione del Distretto Agroalimentare di Qualità

Studio propedeutico

1 Inquadramento normativo

I distretti rurali e agroalimentari di qualità sono stati introdotti, nell'ordinamento giuridico italiano, dalla "**Legge di orientamento agricolo**" il D.Lgs. n. 228 del 6 aprile 2001, attuazione della legge delega n. 57 del 5 marzo 2001.

Tale fondamentale decreto all'art. 13, che citiamo integralmente, detta le definizioni e stabilisce le competenze delle Regioni.

Box 1: D.Lgs. n. 228 del 6 aprile 2001, art. 13

Art. 13 (Distretti rurali e agroalimentari di qualità)

1. Si definiscono distretti rurali i sistemi produttivi locali di cui all'articolo 36, comma 1, della legge 5 ottobre 1991, n. 317, e successive modificazioni, caratterizzati da un'identità storica e territoriale omogenea derivante dall'integrazione fra attività agricole e altre attività locali, nonché dalla produzione di beni o servizi di particolare specificità, coerenti con le tradizioni e le vocazioni naturali e territoriali.

2. Si definiscono distretti agroalimentari di qualità i sistemi produttivi locali, anche a carattere interregionale, caratterizzati da significativa presenza economica e da interrelazione e interdipendenza produttiva delle imprese agricole e agroalimentari, nonché da una o più produzioni certificate e tutelate ai sensi della vigente normativa comunitaria o nazionale, oppure da produzioni tradizionali o tipiche.

3. Le Regioni provvedono all'individuazione dei distretti rurali e dei distretti agroalimentari.

Le indicazioni del Decreto Legislativo offrono quindi un orientamento preciso ed inequivocabile: i distretti rurali sono caratterizzati dall'integrazione fra le componenti del settore primario con altri elementi di natura eterogenea, quali i fattori culturali e storici.

Nella costituzione del distretto rurale, quale strumento di sviluppo di un territorio, è la esplicita valorizzazione della componente culturale e della vocazione tradizionale del territorio stesso a rendere necessaria la comprensione delle dinamiche di integrazione tra le componenti più specificatamente economiche a gli aspetti più antropologici.

Il distretto agroalimentare rappresenta un modello di valorizzazione delle produzioni di qualità, esaltando le correlazioni tra prodotti agricoli e territorio, sostenendo la concentrazione dell'offerta, favorendo lo sviluppo economico; è legato alle risorse ambientali e locali ed in particolare ai processi di sviluppo rurale. Ha lo scopo, inoltre, di rafforzare la collaborazione tra i vari enti e le imprese, per migliorarne la competitività e salvaguardare elevati valori di sicurezza sia alimentare che ambientale.

Il suddetto Decreto inoltre, con riferimento al nuovo orientamento del Titolo V della Costituzione, delega alle Regioni la potestà legislativa in materia di distretti rurali e agroalimentari di qualità; ciò per favorire una programmazione più mirata alle esigenze del territorio.

Nel Gennaio 2006 il Consiglio Regionale della Regione Lazio ha emanato la L.R. N° 1: “Istituzione dei distretti rurali e dei distretti agroalimentari di qualità” la cui puntuale e concreta applicazione è demandata all’Assessorato Agricoltura.

I contenuti salienti della L.R.1/2006 sono così sintetizzabili:

- Art. 1:** Definisce l’oggetto della legge che è quello di disciplinare l’individuazione dei distretti definiti dal D.Lgs. 228/2001;
- Art. 2:** Definisce i distretti rurali e agroalimentari di qualità ;
- Art. 3:** Enuncia i requisiti qualitativi per individuare i distretti rurali.
Il territorio e non il prodotto assumono un rilievo centrale e si ispira al carattere multifunzionale dell’agricoltura legata in modo fortissimo alle attività antropiche e alle vocazioni paesaggistiche e naturali.
La multifunzionalità delle aziende agricole assume un ruolo centrale non solo come attività economica di per sé importante, ma come elemento di integrazione e congiunzione con le altre attività economiche e con la presenza dell’uomo sul territorio.
- Art. 4** Enuncia i requisiti qualitativi per l’individuazione dei distretti agroalimentari di qualità.
È la presenza di una o più **produzioni certificate e tutelate** (doc, docg, igt, dop, igp, produzioni biologiche) o comunque produzioni tradizionali e tipiche a determinare le condizioni per la individuazione del distretto. Il “peso” delle produzioni agricole di qualità rispetto all’economia locale determina i parametri con cui devono essere definiti i distretti agroalimentari di qualità che assumono caratteristiche più paragonabili ai distretti industriali.
- Art. 5** I distretti rurali e agroalimentari vengono individuati dalla Giunta Regionale con proprio atto deliberativo dopo aver attivato un processo partecipativo rivolto alle Province, agli Enti Locali, alle forze sociali.
- Art. 6** La Giunta Regionale, tenendo conto delle linee di programmazione generale, elabora un **Piano di distretto** coerente con la storia e la cultura del comprensorio, nonché delle vocazioni naturali.
Il Piano di distretto, tra l’altro, individua il **soggetto gestore** e le **relative funzioni**.
- Art. 7** La Regione, in coerenza con il Piano di distretto, finanzia progetti di sviluppo elaborati, attraverso strumenti di programmazione negoziata, dalle amministrazioni e dai soggetti interessati;
- Art. 8** La Giunta Regionale adotta un regolamento che stabilisce: **i requisiti del soggetto gestore, le caratteristiche del Piano di distretto**, i criteri e i modi di presentazione dei progetti di sviluppo dei distretti rurali e agroalimentari, le spese ammissibili.

Il processo amministrativo per la attivazione della L.R. 1/2006 prevede che la Giunta Regionale individui i distretti rurali e agroalimentari di qualità sentite le Province, gli Enti locali e le forze economiche e sociali.

Dalle indicazioni degli articoli sopra riportati, si può considerare, in una delle aree regionali a più alta specializzazione produttiva nelle coltivazioni legnose agrarie della provincia di Roma , la possibilità di individuare un distretto agroalimentare di qualità.

2 Metodologia

2.1 Approccio

L’approccio metodologico all’identificazione dei Distretti rurali ed agroalimentari di qualità prescelto dalla Regione Lazio fonda sulla necessità di sostenere quelle realtà territoriali che già sono avviate verso la realizzazione di logiche “distrettuali”.

Si è dunque scelto di identificare le aree distrettuali attraverso una metodologia in tre fasi:

Fase 1: pre-identificazione di aree a vocazione distrettuale (paragrafo 2.2).

Tale pre-identificazione viene realizzata sulla base delle istanze fatte pervenire dalle rappresentanze istituzionali, economiche e sociali del territorio e anche da specifiche

necessità e condizioni riscontrate dalla Regione stessa e per cui si è ritenuto necessario un intervento rapido a regia regionale.

Fase 2: analisi dei dati (paragrafo 2.3).

Una seconda fase del processo di analisi a sostegno dell'identificazione dei distretti ha dunque previsto l'analisi dei dati disponibili in funzione dell'identificazione delle principali caratteristiche di omogeneità dei territori e di integrazione delle diverse attività (di produzione, trasformazione) legate al mondo agricolo. Per avere una lettura chiara, immediata e semplificata dei dati sono stati identificati diversi indicatori, sia qualitativi (paragrafo 2.3.1) che quantitativi (paragrafo 2.3.2).

Fase 3: identificazione ex-post delle aree distrettuali (paragrafo 2.4).

La terza ed ultima fase di lavoro ha dunque previsto l'affinamento dell'area pre-identificata attraverso i risultati dell'analisi. Questa fase permette sia di escludere aree non omogenee ed erroneamente incluse nell'identificazione ex-ante, sia di individuarne altre, contigue alla zona perimetrata, che rispondono alle caratteristiche del distretto e che quindi possono essere incluse.

2.2 Identificazione ex-ante dell'area

La metodologia da applicare nell'individuazione del distretto è stata dettata, principalmente, dalla necessità di applicare l'analisi quali-quantitativa ai sistemi locali, con caratteristiche di omogeneità interna e contiguità territoriale.

L'applicazione di una *rank size* (individuazione del distretto attraverso l'analisi delle caratteristiche dell'armatura territoriale di ciascun comune della Regione Lazio) avrebbe comportato il rischio di ottenere, come risultato finale, una forte disaggregazione territoriale delle aree omogenee a livello regionale, scomposte e distribuite a "macchia di leopardo".

Si è quindi adottata una prima identificazione (identificazione ex-ante) del territorio di riferimento per poi procedere, su questa base, alla definizione di aree contigue, dotate di omogeneità geografica, rurale ed agroalimentare, all'interno della quale effettuare approfondimenti di indagine per misurare la presenza e la consistenza dei caratteri di distrettualità, in particolare applicando, sui comuni interessati, una batteria di indicatori specifici.

L'identificazione ex-ante di ciascun distretto può scaturire da iniziative diverse che propongono, sulla base di opportune giustificazioni, una determinata area come idonea alla creazione di un distretto:

- Iniziativa regionale sulla base di specifiche necessità identificate o da particolari situazioni emergenziali che necessitano di risposte particolarmente rapide.
- Iniziativa territoriale (istituzionale, da parte delle rappresentanze economiche e sociali di un territorio).

2.3 Fase di analisi

La fase analitica prevede la verifica, attraverso il computo di diversi indicatori (paragrafi 2.3.2 e 2.3.1), delle caratteristiche di omogeneità del territorio identificato e della relativa disomogeneità rispetto al contesto a questo esterno.

Ciascuno degli indicatori identificati viene dunque prima considerato a livello di intera area per verificare le principali caratteristiche che la distinguono rispetto al contesto regionale.

Nel prosieguo ciascun indicatore viene considerato a livello comunale per verificare che ogni comune considerato rifletta le medesime caratteristiche distintive dell'area nel complesso: eventuali comuni che non fossero caratterizzati in tal senso dovrebbero necessariamente essere esclusi dall'area identificata.

Contestualmente la verifica dei medesimi indicatori viene realizzata per ciascuno dei comuni contigui all'area identificata, onde poter eventualmente ampliarla per comprendere territori a questa limitrofi ed omogenei erroneamente esclusi dall'identificazione ex-ante.

2.3.1 Indicatori qualitativi

Gli indicatori qualitativi vengono identificati di volta in volta per ciascun distretto in funzione delle caratteristiche specifiche del territorio di riferimento. Vengono elaborati come domande la cui risposta può essere sì o no (1/0) e sono relativi ad elementi quali:

- Appartenenza a forme di promozione dello sviluppo locale (GAL, Comunità Montane, Strade dei prodotti tipici, L.R. 40/99 - Programmazione integrata per la valorizzazione ambientale culturale e turistica del territorio)
- Zonizzazione PSR 2007-2013
- Appartenenza ad un determinato consorzio di bonifica
- Appartenenza ad un particolare bacino idrografico, sistema territoriale o produttivo
- Appartenenza ad aree specifiche (ZPS, emergenza ambientale, etc.)

2.3.2 Indicatori quantitativi

La batteria di indicatori quantitativi, utilizzata per verificare l'omogeneità dei territori su cui si ipotizza la realizzazione di un distretto, è stata elaborata considerando la necessità di comprendere nell'analisi i diversi aspetti della ruralità¹.

Ciascun aspetto (variabile) è stato dunque trattato attraverso l'elaborazione dei dati per giungere all'identificazione di un indicatore sintetico che fosse in grado di evidenziare puntualmente il livello di specificità dell'area considerata rispetto al contesto regionale per ciascun aspetto (variabile).

¹ Ciascun aspetto considerato è trattato attraverso l'identificazione di una specifica variabile. Una lista esaustiva degli aspetti (variabili) considerati e della relativa definizione è presentata in **Tabella 1**.

Per ciascun aspetto (variabile) viene dunque calcolato il seguente indicatore:

$$\text{Equazione 1: } I_{ps}^x = \frac{\frac{X_{ps}}{X_{p.}}}{\frac{X_{.s}}{X_{..}}}$$

- Dove:
- I è l'indicatore
 - X è la variabile oggetto dell'indicatore
 - P indica il territorio considerato (può essere l'intera area oggetto di indagine piuttosto che il territorio di un singolo comune)
 - S indica il comparto (settore, sottosettore, produzione) di riferimento.

Per ciascuna variabile considerata l'indicatore I_{ps}^x qualifica in senso settoriale il territorio in esame, evidenziandone il peso relativo rispetto al contesto regionale, pertanto identifica per il territorio p il peso della variabile X nel settore s in termini relativi rispetto alla media regionale.

Valori di I_{ps}^x superiori all'unità indicano un livello di incidenza di uno specifico comparto rispetto agli altri comparti superiore alla media regionale, livelli inferiori all'unità indicano un'incidenza inferiore rispetto alla media regionale.

Le variabili considerate² e per cui vengono calcolati i relativi indicatori³ sono le seguenti (classificate per categoria di appartenenza):

² Gli indicatori relativi a ciascuna delle variabili qui presentate vengono computati tutti, indipendentemente dalla loro rilevanza per uno specifico contesto territoriale. Nella fase applicativa viene dunque realizzata una selezione mirata a identificare ed utilizzare solo quegli indicatori che maggiormente possono essere utili alla caratterizzazione dell'area stessa.

³ A tutte le variabili, per il computo del relativo indicatore, viene applicata la formula dell'**Errore. L'origine riferimento non è stata trovata.** Unica eccezione è quella della variabile densità abitativa che, non potendo essere connotata a livello settoriale, pone la necessità di calcolare l'indicatore attraverso una formula semplificata: $I_p^x = \frac{X_p}{X_{.}}$

dove p, s, ed I sono i medesimi indici presentati per l'**Errore. L'origine riferimento non è stata trovata.** e X è la variabile densità demografica.

Tabella 1: Variabili considerate⁴

Tema	n. tabella	variabile		dati analizzati	Fonte	anno di riferimento	
<i>Demografia</i>	1	Densità abitativa	Popolazione residente	incidenza del n. di abitanti residenti sulla superficie territoriale	ISTAT cens.della popolazione	2001	
<i>Utilizzazione del suolo</i>	2	Utilizzazione agricola del territorio	ha di SAU ha di SAT ha di ST	incidenza della superficie agricola utilizzabile sulla SAT e sulla superficie territoriale	ISTAT cens.agricoltura cens.della popolazione	1990 - 2000 1991 - 2001	
	3	Utilizzazione urbana del territorio		incidenza della superficie non agricola sulla superficie territoriale	ISTAT cens.agricoltura cens.della popolazione	1991 - 2000 1991 - 2001	
<i>Turismo</i>	4	Imprenditoria turistica	n. di strutture ricettive, n. di posti letto, n. di presenze turistiche	incidenza del n. di imprese ricettive e del n. di posti letto sul n. di presenze turistiche	ISTAT Tagliacarne	2001	
<i>Agricoltura</i>	5	Aziende agricole per forma di conduzione	N. di aziende agricole	incidenza del n. di aziende agricole, per ogni forma di conduzione, sul totale del n. delle aziende agricole	ISTAT cens.agricoltura	2000	
	6	Aziende agricole per classe di superficie		incidenza del n. di aziende agricole, per ogni classe di superficie, sul totale del n. delle aziende agricole;	ISTAT cens.agricoltura	2000	
	7	Occupazione agricola	n. di occupati in agricoltura	incidenza del n. di occupati in agricoltura sul totale del n. occupati in agricoltura sul totale del n. di aziende agricole	ISTAT cens.agricoltura cens.della popolazione	2000 2001	
	8	Fabbisogno di lavoro	Giornate di lavoro aziendale per categoria di manodopera agricola	incidenza del n. di giornate per categoria di manodopera sul totale delle giornate	ISTAT cens.agricoltura	2000	
	9	Utilizzazione della SAU	ha di SAU a: seminativi, coltivazioni legnose agrarie, prati pascoli permanenti.	incidenza delle quote di SAU investita a seminativi, coltivazioni legnose agrarie e prati/pascoli permanenti, sul totale della SAU	ISTAT cens.agricoltura	2000	
	10	Utilizzazione della SAU a foraggiere	ha di SAU a: prati permanenti e pascoli, colture foraggere avvicendate	incidenza delle quote di SAU investita a prati permanenti e pascoli, colture foraggere avvicendate, sul totale della SAU	ISTAT cens.agricoltura	2000	
	11	Utilizzazione della SAU a seminativi	ha di SAU a: cereali, coltivazioni ortive, coltivazioni foraggere avvicendate.	incidenza delle quote di SAU investita a cereali, coltivazioni ortive, coltivazioni foraggere avvicendate sul totale della SAU	ISTAT cens.agricoltura	2000	
	12	Aziende che coltivano seminativi	ripartizione della superficie a seminativi per le principali colture	incidenza del n. di aziende che coltivano cereali, coltivazioni foraggere avvicendate sul totale del n. di aziende agricole	ISTAT cens.agricoltura	2000	
	13	Utilizzazione della SAU a coltivazioni legnose agrarie	n. di aziende agricole con: seminativi, coltivazioni legnose agrarie, prati pascoli permanenti.	incidenza delle quote di SAU investita a olivo, vite, agrumi e fruttiferi sul totale della SAU	ISTAT cens.agricoltura	2000	
	14	Aziende con colture legnose agrarie	n. di aziende agricole con: olivo, vite, agrumi, fruttiferi.	incidenza del n. di aziende che coltivano olivo, vite, agrumi e fruttiferi sul totale del n. di aziende agricole	ISTAT cens.agricoltura	2000	
	15	Utilizzazione della SAT	ha di SAT a: coltivazioni arboree da legno, bosco, altre superfici non utilizzate.	incidenza della SAU, della superficie investita a coltivazioni arboree da legno, della superficie a bosco ed "altre superfici" sulla SAT	ISTAT cens.agricoltura	2000	
	16	Zootecnia, capi in allevamento	n. di capi: bovini, bufalini, ovini, caprini, equini.	incidenza del n. capi bovini, bufalini, ovini, caprini, equini allevati sul totale dei capi allevati	ISTAT cens.agricoltura	2000	
	17	Aziende zootecniche	n. di aziende zootecniche	incidenza del n. di aziende zootecniche sul totale del n. di aziende agricole	ISTAT cens.agricoltura	2000	
	18	Specializzazione aziende zootecniche	n. di aziende zootecniche con: bovini, bufalini, ovini, caprini, equini	incidenza del n. di aziende zootecniche che allevano bovini, bufalini, ovini, caprini, equini sul n. totale delle aziende agricole	ISTAT cens.agricoltura	2000	
	19	Meccanizzazione aziendale	n. di aziende agricole con mezzi meccanici: in proprietà, forniti da terzi ed in comproprietà.	incidenza delle aziende con mezzi propri, forniti da terzi ed in comproprietà sul totale delle aziende agricole	ISTAT cens.agricoltura	2000	
	20	Meccanizzazione aziendale	n. di mezzi agricoli distinti per tipologia		ISTAT cens.agricoltura	2000	
	21	Colture praticate a premio PAC	n. di ha investite a colture a premio PAC	incidenza delle diverse colture a premio PAC sul totale della superficie dichiarata	SIAN	2005	
	22	Aziende che accedono a premi PAC	n. di aziende con superfici a colture a premio PAC	incidenza del n. di aziende con superfici investite a specifiche colture a premio PAC, sul totale delle aziende rilevate	SIAN	2005	
	<i>Agroindustria</i>	23	Trasformazione dei prodotti agricoli: unità locali	n. delle unità locali per la trasformazione agroalimentare	incidenza del n. delle unità locali per la trasformazione agroalimentare per il n. totale delle unità locali (escluso istituzioni)	ISTAT cens. Popolazione	2001
	<i>Altri settori</i>	24	Imprese per settore di attività economica	n. di imprese per settore di attività economica	incidenza del n. delle imprese per ogni settore di attività economica sul n. totale delle imprese	ISTAT cens. Popolazione	2001
25		Unità locali delle imprese per settore di attività economica	n. di unità locali delle imprese per settore di attività economica	incidenza del n. delle unità locali per ogni settore di attività economica sul n. totale delle unità locali	ISTAT cens. Popolazione	2001	
26		Addetti alle unità locali delle imprese per settore di attività economica	n. di addetti alle unità locali delle imprese per settore di attività economica	incidenza del n. degli addetti alle unità locali per ogni settore di attività economica sul n. totale del n. degli addetti alle unità locali	ISTAT cens. Popolazione	2001	
27		Unità locali delle imprese artigianali	n. di unità locali delle imprese artigianali	incidenza del n. di unità locali delle imprese artigianali sul totale delle unità locali	ISTAT cens. Popolazione	2001	
28		Addetti alle unità locali delle imprese artigianali	n. di addetti alle unità locali delle imprese artigianali	incidenza del n. di addetti alle imprese artigianali sul totale degli addetti alle unità locali	ISTAT cens. Popolazione	2001	
29	Imprese Istrate al Registro delle Imprese CCIAA	n. di imprese iscritte al Reg. della CCIA alle categorie ATECO 91 A01 e A02, al 30-09-2000 e al 30-06-2006		Camera di Commercio	al 30-09-2000 al 30-06-2006		
<i>OP</i>	30	Organizzazione di produttori	N. di OP e associati OP	incidenza del n. di OP sul totale Regionale incidenza del n. di produttori sul totale regionale	Regione Lazio	2006	

2.4 Identificazione ex-post dell'area

La fase di identificazione ex-post dell'area di ciascun distretto ricomprende in un unico quadro di lettura del territorio, secondo caratteristiche di omogeneità ed integrazione, l'identificazione ex-ante e i risultati dell'analisi realizzata; di fatto l'analisi ex-post conferma o, eventualmente, ridefinisce i confini attraverso l'esclusione dei territori risultati non omogenei e rientranti nell'identificazione ex-ante, e l'inclusione dei territori inizialmente non considerati e invece risultati omogenei rispetto alle caratteristiche dell'area.

⁴ I riferimenti al numero delle tabelle della seconda colonna sono riferiti alla numerazione delle tabelle stesse nell'appendice quantitativa (Capitolo 5.2)

2.5 Applicazione del metodo: dall'identificazione ex-ante all'identificazione ex-post

Sulla base dell'identificazione ex-ante viene innanzitutto verificata la coerenza dell'area proposta rispetto agli indicatori qualitativi. Questo comporta sostanzialmente la verifica dell'assenza di condizioni ostative all'identificazione così come definita inizialmente (ad esempio: non inclusione di tutti i comuni rientranti in una determinata area di applicazione delle politiche di sviluppo locale, non inclusione di comuni rientranti nel medesimo bacino idrografico, inclusione di comuni che già fanno parte di forme associative non coincidenti con l'area distrettuale o non comprese in esse).

Verificata la coerenza dell'area agli elementi identificati con gli indicatori qualitativi, ed eventualmente elaborate proposte di adattamento della stessa per ovviare alle incoerenze identificate, si passa alla analisi quantitativa. Questa comporta l'identificazione e la selezione, tra gli indicatori quantitativi computati, di tutti quei valori che caratterizzano l'area rispetto al contesto regionale (ossia che si distinguono per un valore sostanzialmente diverso dall'unità). L'identificazione di tali indicatori consente di evidenziare quali siano gli elementi che più degli altri caratterizzano il contesto locale (variabili sottese da ciascun indicatore selezionato).

A questo punto dell'analisi si dispone di una prima identificazione dell'area, eventualmente integrata attraverso l'ausilio degli indicatori qualitativi, e dell'identificazione dei principali caratteri distintivi della stessa rispetto al contesto regionale. Affinché l'area in questione possa essere realmente considerata idonea alla realizzazione di un distretto devono essere però realizzate due ulteriori verifiche:

- Omogeneità nel valore degli indicatori identificati per tutti i comuni dell'area: tali indicatori, calcolati a livello comunale, non devono discostarsi particolarmente dal valore dell'indicatore stesso per l'intera area. La verifica di questa condizione consente di evitare di includere nell'area comuni non omogenei.
- Disomogeneità nel valore degli indicatori identificati per i comuni contigui all'area identificata: tali indicatori, calcolati a livello comunale, non devono mostrare valori eccessivamente simili a quelli dell'area identificata nel complesso. La verifica di tale condizione consente di evitare l'esclusione di comuni che abbiano caratteristiche omogenee a quelli inclusi nell'area identificata.

Le due verifiche di cui sopra possono ovviamente portare all'ulteriore affinamento dell'area identificata onde garantirne l'omogeneità interna e supportare la non esclusione di altre aree altrettanto omogenee.

3 Caso di studio: Castelli Romani e Monti Prenestini

3.1 *Analisi di contesto*

3.1.1 **Tematiche storiche e geografiche**

Castelli Romani

Con il nome di "**Castelli Romani**" si indica comunemente una serie di cittadine a sud-est di Roma, la maggior parte delle quali sorge su alture note sin dall'antichità come Colli Albani, dall'antico Monte Albano, l'attuale Monte Cavo. Incerta è l'origine della loro denominazione: nei primi dell'Ottocento venivano genericamente definiti "*campagna di Roma*" oppure Colli Albani.

Il nome di "*Castelli Romani*" compare, per la prima volta, nel 1879 e si afferma definitivamente nella seconda metà del XIX secolo. Riguardo all'origine del toponimo essa va ricercata nell'uso originario che ne facevano i nobili proprietari dei castelli ovvero delle ville nobiliari, di notevole importanza storica ed artistica, sparse nei vari paesi dei colli della campagna romana ad est di Roma.

Dal punto di vista geologico i Castelli Romani presentano caratteristiche comuni in tutte le zone, e vengono considerati appartenenti al gruppo vulcanico denominato Vulcano Laziale. Sono, infatti, il risultato di complessi fenomeni vulcanici avvenuti durante il Quaternario: si ebbero quattro periodi eruttivi che diedero luogo ad un enorme cratere che attualmente costituisce l'orlo esterno del gruppo. Dall'estinzione di due vulcani di tale gruppo ebbero poi origine il lago di Nemi ed il lago di Albano e anche il lago di Valle Ariccia, poi prosciugato in epoca romana.

Della lunga ed intensa attività vulcanica ha potuto beneficiarne l'uomo. Infatti, la zona è famosa per i suoi vini e la qualità delle produzioni è dovuta proprio al tipo di suolo, vulcanico e ricco di sali minerali. I materiali originati dall'attività del Vulcano hanno alimentato un'intensa attività estrattiva di materiali da costruzione quali tufi, pozzolane, blocchi di lava leucocitica con cui si realizzarono i basoli delle strade dell'Antica Roma e i "sampietrini", che, dove sono stati mantenuti, costituiscono uno dei patrimoni dei nostri centri storici.

La zona ha un clima mediterraneo, in cui le precipitazioni annue superano in media i 1000 mm ed il periodo secco è limitato. La fertilità del terreno in epoche remote ha permesso la crescita di grandi foreste in tutto il territorio. Erano presenti boschi misti, costituiti da alberi di faggio, querce, tigli, aceri, carpini, frassini, lauri e noccioli.

Il cambiamento del paesaggio per mano dell'uomo avvenne gradualmente: prima vennero ricavate delle zone da utilizzare a pascolo, poi si estesero sempre di più le zone agricole (sono state trovate tracce delle prime coltivazioni appartenenti al primo millennio a.c) e si incrementò la coltivazione dell'ulivo, della vite e soprattutto del castagno, a scapito di tutte le altre specie di alberi. La convenienza economica della coltivazione della pianta di castagno, nonostante abbia alterato la foresta originaria, ha permesso di salvaguardare il bosco, frenando il processo di erosione di un territorio soggetto ad una forte urbanizzazione, dovuto al continuo aumento della popolazione che ha raggiunto una densità abitativa media di 547,08 abitanti per kmq, molto superiore al dato regionale.

I Monti Prenestini fanno parte dell'Appennino Laziale. Si trovano ad est di Roma, tra le valli dell'Aniene (a nord) e del Sacco (a sud) e si prolungano a N-O con i monti Tiburtini e a N-E con i Ruffi. A sud si trovano i Colli Albani. Nel territorio preso in esame sono 5 i Comuni che ne fanno parte: Cave, Labico, Palestrina, San Cesareo e Zagarolo.

Dal punto di vista geomorfologico i Monti Prenestini costituiscono una catena di circa 10 Km., con un'altezza media delle cime di circa 850 m, orientata in senso Nord-Sud e geologicamente sono di origine calcarea: le rocce che costituiscono i rilievi sono marne e calcari di origine marina.

Ai piedi dei monti sorge la città a cui devono il nome, Palestrina, che in antichità si chiamava Preneste.

Nelle zone più pianeggianti (campagne intorno a Zagarolo e San Cesareo) si sviluppano le più recenti coltivazioni di pesche, uva, kiwi e fragole, per lo più a carattere biologico, che costituiscono un tassello molto importante dell'economia dell'area.

3.1.2 Focus delle dinamiche produttive agricole⁵

Il territorio dei Castelli Romani, corrispondente alla Regione Agraria n. 10 della Provincia di Roma denominata "Colline litoranee dei Colli Albani", e dei Monti Prenestini corrispondente alla Regione Agraria n.7 "Colline di Palestrina", è situato nel Lazio centrale, in provincia di Roma, ed è prevalentemente collinare, con alcune zone pianeggianti.

Territorio

La superficie complessiva del territorio identificato è di kmq 680,68 (ISTAT 2001), pari al 3,96 % dell'intero territorio regionale. Tutti i comuni sono classificati come collinari eccetto quello di Ardea e San Cesareo classificati come pianeggianti.

Dal Censimento Generale dell'Agricoltura del 2000 si rileva inoltre che l'area identificata comprende un numero di ettari di SAT (Superficie Agricola Totale) pari a 31.928,30 ha, di cui a bosco ha 5.753,89 (18% della SAT). La SAU (Superficie Agricola Utilizzata) complessiva ammonta a 21.982,51 ha (pari al 69 % della SAT).

La SAU è nel complesso così utilizzata:

- Seminativi: ha 7.186,62 (33%);
- Coltivazioni legnose agrarie: ha 12.442,07 (57%);
- Prati permanenti e pascoli: ha 2.353,82 (10%);

Il dato del 57 % di coltivazioni legnose agrarie si rivela molto rappresentativo rispetto al totale regionale.

⁵ I dati di questo paragrafo sono di fonte ISTAT (Censimento dell'agricoltura 2000).

Aziende agricole

Nel comprensorio in esame le aziende individuate dall'ISTAT nel 2000 sono state 16.594 con un'ampiezza media in termini di SAU pari a 1,32 ettari, valori al di sotto della media regionale.

Esaminando più in dettaglio le classi di ampiezza delle aziende, si evidenzia che la classe più rappresentata, con il 69 %, è quella con superficie inferiore ad 1 ettaro; segue la classe di ampiezza da 1 a 2 ettari con il 18 %.

Le aziende del territorio hanno una specializzazione per le colture legnose agrarie: infatti il 43% coltiva la vite, il 34 % fruttiferi, il 68 % l'olivo.

La forma di conduzione maggiormente rappresentata è quella "diretta del coltivatore" con solo manodopera familiare, 15.072 aziende che rappresentano il 91 % del totale delle aziende del territorio zonizzato.

Lavoro in agricoltura

Le unità lavorative complessivamente impegnate in agricoltura nell'area sono 5.374 pari al 3,95% degli occupati totali dell'area di studio.

L'attività agricola al Censimento Agricoltura del 2000 risulta essere di 1.560.317 giornate di lavoro annue, e il dato conferma l'alta densità lavorativa dovuta alla presenza delle colture legnose; di queste giornate il 53 % è fornita dal conduttore, il 32 % da familiari e parenti del conduttore (in genere il coniuge), il 12 % da operai ed assimilati, generalmente assunti a tempo determinato, e l'1,2% da impiegati e dirigenti.

Produzioni: Coltivazioni

Nel corso del decennio dal 1990 al 2000 si è determinata una consistente riduzione della SAU di ha 10.562,75 pari al 32% rispetto al dato del 1990; in particolare si evidenzia una riduzione dei seminativi (-30 %) e delle coltivazioni legnose agrarie (-33%).

I terreni a seminativi, per un totale di 7.186,62 ha, sono coltivati principalmente a:

- Foraggere avvicendate: ha 1.863,74 (26 %)
- Cereali: ha 2.048,53 (28 %)
- Produzioni ortive: ha 655,39 (9 %)

Di queste coltivazioni ortive la più conosciuta è la fragola, di cui circa 15 ha sono coltivati nei comuni di Velletri, Genzano e Nemi, e circa 10 ha ne sono coltivati nei comuni di Palestrina, località Carchitti, e San Cesareo.

Le produzioni floricole occupano circa 15 ettari nei Castelli Romani tra i comuni di Velletri, Genzano e Nemi.

Dal censimento dell'Agricoltura del 2000 la SAU investita a coltivazioni legnose agrarie, per un valore di circa il 62 %, è così ripartita:

- Vite: ha 6.442,80
- Olivo: ha 3.519,04
- Fruttiferi: ha 2.362,66

Da quanto riportato sul valore complessivo di ha 12.442,07 per le coltivazioni legnose agrarie la vite rappresenta oltre il 50 %.

Produzioni: allevamento

Le aziende con allevamenti bovini, bufalini, ovicaprini, equini, sono complessivamente 429 con un totale di 18.077 capi.

Dal 1990 al 2000 il numero delle aziende agricole con allevamenti si è ridotto del 28%, ma l'incidenza delle aziende zootecniche sul totale delle aziende agricole è rimasta invariata, con un valore del 13 %.

Il patrimonio bovino censito, nell'arco temporale 1990 – 2000, è passato da 6.646 capi allevati in 317 aziende (consistenza media 21 capi per azienda), a 3.977 capi allevati in 134 aziende (consistenza media 30 capi per azienda). Da questa tendenza, diminuzione sia delle aziende censite sia del n. di capi allevati e sensibile aumento della consistenza media, rileviamo che a una graduale e progressiva chiusura degli allevamenti di piccole dimensioni corrisponde una maggiore specializzazione delle aziende in attività, confermato anche dal dato della BDN-Banca Dati Nazionale, che al 31/12/2006 registra un numero di capi bovini pari a 4.988.

Il patrimonio ovino dal 1990 al 2000 è passato da 13.271 capi allevati in 212 aziende (consistenza media 63 capi per azienda), a 12.511 capi allevati in 138 aziende (consistenza media 90 capi per azienda). Rileviamo, anche per questo comparto zootecnico, un sensibile aumento della consistenza media degli allevamenti.

Mezzi meccanici

Dai dati strutturali sulle aziende agricole (Censimento 2000) si rileva una discreta meccanizzazione fornita da attrezzature di proprietà; queste rappresentano infatti il 75 % del totale. Analizzando la tipologia dei mezzi agricoli, le trattrici sono concentrate solo nel il 30 % delle aziende, mentre mezzi meccanici portati quali motocoltivatori, motozappe, motofrese ecc. sono distribuite nel 42% delle aziende censite, dato che conferma l'alta percentuale di microaziende.

Trasformazione

Le unità locali delle attività industriali attive e dedite alla trasformazione agro-alimentare risultano essere 352 con un'incidenza dell'1,5 % sulle unità totali (escluso istituzioni).⁶

Dai dati forniti dalla Camera di Commercio, Industria, Artigianato e Agricoltura di Roma risulta che sono 60 le imprese, comprese 6 Cantine sociali, che hanno presentato, per la vendemmia 2006, richiesta di prelievo per la certificazione del vino a DOC; si evince la forte presenza di imprese che si occupano della trasformazione dell'uva DOC.

⁶ Fonte: ISTAT, Censimento dell'industria e dei servizi 2001.

COD	comune	pr.	distretto	n. di Frantoi (dati Reg. Lazio Ass.agr.)	cantine (dati CCIAA 2006)	cantine Sociali (dati Reg. Lazio Ass. Agr.)
58003	Albano Laziale	RM	C	2	2	
58117	Ardea	RM	C		4	
58009	Ariccia	RM	C	1	5	1
58022	Castel Gandolfo	RM	C	1		
58026	Cave	RM	C			
58118	Ciampino	RM	C		3	
58035	Colonna	RM	C	1	3	
58039	Frascati	RM	C	3	14	1
58040	Galliano nel Lazio	RM	C			
58043	Genzano di Roma	RM	C	1	4	1
58046	Grottaferrata	RM	C	1	2	
58049	Labico	RM	C			
58050	Lanuvio	RM	C	1		
58115	Lariano	RM	C			
58057	Marino	RM	C	1	7	1
58064	Monte Porzio Catone	RM	C	2	6	1
58060	Montecompatri	RM	C	2	1	
58070	Nemi	RM	C			
58074	Palestrina	RM	C			
58086	Rocca di Papa	RM	C			
58088	Rocca Priora	RM	C			
58119	San Cesareo	RM	C			
58111	Velletri	RM	C	11	5	1
58114	Zagarolo	RM	C		4	
	Totale		totale	27	60	6

Nell'area in esame è presente una delle tre organizzazioni di produttori della provincia, riconosciuta ai sensi dell'art. 11 del Reg. CE 2200/96, che opera nel settore dell'orto-frutta fresca.

Attività extra-agricole

Dal Censimento dell'industria e dei servizi del 2001 si rilevano 23.399 unità locali. Quelle maggiormente rappresentate per settore di attività economica sono: le commerciali (34%) seguite dalle imprese di costruzione (15%) e dall'industria manifatturiera al 10% del totale; le imprese del settore alberghiero e pubblici esercizi sono circa il 7%.

Dai dati dell'Assessorato Attività Produttive della Regione Lazio riferiti all'anno 2006, nell'area in esame risultano presenti 1.851 esercizi dedicati alla ristorazione e alla somministrazione di alimenti e bevande, di cui poco meno del 50 % sono ristoranti.

Nel box di seguito vengono indicate le principali criticità dell'area in esame.

Box 2: Punti critici del settore primario locale

- Dimensione media aziendale ridotta, conduzione prevalentemente con manodopera familiare e con un tasso di attività superiore a quello provinciale;
- Le caratteristiche pedologiche dei terreni collinari e le condizioni climatiche favoriscono le produzioni legnose agrarie che occupano il 62% della SAU del territorio zonizzato;
- La forte presenza di aziende di modeste dimensioni, ne limita il potere commerciale che, comunque, è compensato dalla vicinanza con Roma e dalla presenza di strutture dedicate (Cantine sociali e non) che favoriscono i processi di commercializzazione;
- Molta parte del reddito delle filiere vitivinicola e olivicola va a beneficio del tessuto produttivo locale in quanto le fasi di vinificazione e di molitura vengono per la maggior parte realizzate da cantine e frantoi del territorio;
- Significativa è la richiesta, da parte delle aziende dell'area in esame, di miglioramento delle condizioni di trasformazione e commercializzazione dei prodotti;
- Forte integrazione della specializzazione vitivinicola e le produzioni tipiche e gastronomiche con il territorio;
- Per la zootecnia, sia per il comparto bovino che ovino, aumento della consistenza media, e graduale e progressiva chiusura degli allevamenti di piccole dimensioni;
- La scarsa offerta di strutture ricettive indica che il territorio in esame è raggiunto soprattutto per la sua offerta enogastronomia (ristoranti, agriturismi ecc.);
- Forte pressione antropica sul territorio sia per l'alto indice di urbanizzazione diffusa che per un alto utilizzo del terreno agricolo.

Come già indicato, i dati del 5° Censimento Generale dell'agricoltura rilevano in questo comprensorio 16.594 aziende agricole per le quasi totalità a conduzione diretta del coltivatore.

L' 87 % delle aziende ha una superficie inferiore a 2 ha; sono aziende di piccole dimensioni dove l'attività produttiva è indirizzata soprattutto verso le coltivazioni legnose agrarie, in particolare la vite e l'olivo.

Dall'analisi dei dati in questo comprensorio soltanto il 23 % delle aziende (dato al 30-06-2006) risulta iscritto al Registro delle Imprese della CCIAA alla categoria A 01 (agricoltura, caccia e relativi servizi). Il territorio dei Castelli Romani e dei Monti Prenestini si caratterizza per una incidenza delle coltivazioni legnose agrarie presenti sul 57 % della SAU del territorio zonizzato.

Nell'ambito delle coltivazioni legnose agrarie, la vite occupa un posto preminente incidendo con più del 32 % sulla SAU dell'area considerata, contribuendo al 57% alla superficie vitata provinciale e rappresenta il 22% quella regionale.

Dai dati SIAN (Potenziale Vitivinicolo) al nov. 2007, la superficie dichiarata per i comuni del territorio in esame è di 5.873,10 ha (il 56% sul dato provinciale, il 27% sul dato regionale). Il 54% delle superfici vitate dichiarate risulta essere impiantato prima del 1980.

Superfici vitate dichiarate
 Potenziale vitivinicolo
 dati SIAN - novem.2007
 Reg. lazio Ass. Agricoltura

cod. ISTAT	Comunne	Distretto	ha dichiarati
58003	Albano laziale	EC	410,47
58117	Ardea	EC	39,83
58009	Ariccia	EC	216,49
58022	Castel Gandolfo	EC	83,27
58026	Cave	EC	12,67
58118	Ciampino	EC	54,85
58035	Colonna	EC	56,51
58039	Frascati	EC	632,88
58040	Galliciano nel Lazio	EC	36,06
58043	Genzano di Roma	EC	266,94
58046	Grottaferrata	EC	205,84
58049	Labico	EC	-
58050	Lanuvio	EC	953,06
58115	Lariano	EC	5,16
58057	Marino	EC	588,30
58064	Monte Porzio Catone	EC	138,68
58060	Montecompatri	EC	130,33
58070	Nemi	EC	3,42
58074	Palestrina	EC	10,07
58086	Rocca di Papa	EC	3,28
58088	Rocca Priora	EC	-
58119	San Cesareo	EC	10,21
58111	Velletri	EC	1.863,47
58114	Zagarolo	EC	151,30
totale distretto			5.873,10

totale provincia di Roma 10.424,87 56%

totale Regione Lazio 21.421,30 27%

superfici dichiarate ed impiantate prima del 1980 3.166,75 54%

Il limite della SAU e la polverizzazione dell'offerta hanno determinato negli anni '50-'70 la spinta all'associazionismo che concentra nel territorio 6 delle 8 Cantine sociali presenti in provincia di Roma e da numerose cantine societarie.

La vocazione vitivinicola e la capacità di esprimere produzioni di qualità di questa area è testimoniata dalla forte diffusione delle D.O.C.- Denominazioni di Origine Controllata,

Vini DOC

- Frascati
- Castelli Romani
- Colli Albani
- Colli Lanuvini
- Marino
- Montecompatri
- Velletri, bianco e rosso
- Zagarolo

Si riportano le superfici vitate, che insistono per la quasi totalità nel territorio in esame, iscritte alle D.O.C nell'apposito Albo istituito presso la Camera di Commercio, Industria, Artigianato e Agricoltura di Roma (campagna vitivinicola 2006/2007):

Frascati	ha 1685.92.81
Colli Albani	ha 759.33.69
Colli Lanuvini	ha 499.36.13
Marino	ha 885.59.06
Montecompatri	ha 15.15.03
Velletri	ha 921.15.22
Zagarolo	ha 11.20.43

Come già precedentemente indicato sono 60 le imprese che hanno presentato richiesta alla C.C.I.A.A., per la vendemmia 2006, di prelievo per la certificazione del vino a DOC. Questo dato indica la forte presenza di imprese che si occupano della trasformazione dell'uva DOC, considerando che a questo valore vanno aggiunte le molte aziende vitivinicole che vinificano e commercializzano in loco il proprio prodotto senza analoga richiesta alla C.C.I.A.A. Il valore della PLV relativa alle uve di questi vigneti a DOC è stimabile in 19 milioni di euro.

DOC	Tipologia	resa	Prezzo medio	sup. dichiarata	sup. rivendicata	PLV
		da disciplinare	stimato 2006	2006	2006	resa x prezzo medio x sup.rivend.
		t/ha	€/t	ha	ha	€
Frascati		13,0	480,00	1.685,93	1.632,52	10.186.924,80
Colli Albani		16,5	250,00	759,34	499,90	2.062.087,50
Colli Lanuvini	normale	14,5	200,00	499,36	84,57	245.253,00
	superiore	13,0	250,00		52,28	169.910,00
Marino		16,5	320,00	885,59	875,19	4.621.003,20
Montecompatri		15,0	250,00	15,15	11,75	44.062,50
Velletri	bianco	16,0	250,00	786,17	294,79	1.179.160,00
	rosso	16,0	350,00	134,98	71,26	399.056,00
Zagarolo		15,0	200,00	11,20	7,15	21.450,00
totale				4.777,72	3.529,41	18.928.907,00

Il territorio oggetto di studio è interessato anche dalla D.O.C. Castelli Romani, il cui areale di produzione coincide con l'area in esame e, inoltre, comprende parte dei comuni di Artena, Pomezia e Roma per la provincia di Roma, Cori e parte dei comuni di Cisterna di Latina e Aprilia per la provincia di Latina.

Da segnalare la presenza a Velletri dell'Istituto Sperimentale per l'Enologia, ora Centro di Ricerca per l'Enologia, istituito nel 1872, che è un Ente Pubblico Non Economico afferente al C.R.A. - Consiglio per la Ricerca e la Sperimentazione in Agricoltura. La missione istituzionale dell'Istituto è sviluppare ricerche relative alle tecniche di vinificazione e l'attenzione alla caratterizzazione delle produzioni locali.

I Castelli Romani da sempre sono specializzati nella coltivazione dell'olivo: fin dai tempi più antichi gli abitanti di Roma consumavano l'olio dei colli vicini. Esistono ancora cave di pietra "albana", da Albano, da cui si ricavavano le macine per la frangitura delle olive. A Frascati vi sono la Chiesa e l'Osteria della Molara, a Lanuvio i resti del Tempio di Ercole Oliario. Dai dati dell'ultimo Censimento nell'area in esame l'olivo con 3.519 ettari copre il 16 % della SAU. E' in corso la richiesta di riconoscimento della D.O.P-Denominazione di Origine Protetta per l'Olio Extravergine di Oliva dei Castelli Romani. Come già indicato in precedenza, sono 27 i frantoi attivi nell'area delimitata.

Dall'analisi delle domande relative alla misura I.4 "Miglioramento delle condizioni di trasformazione e commercializzazione dei prodotti agricoli", per il periodo di programmazione del Piano di Sviluppo Rurale 2000/2006, dei 22 interventi finanziati nel settore della trasformazione vitivinicola in Provincia di Roma, 16 ricadono nell'area in esame, indice di una forte esigenza del territorio di chiudere al suo interno la filiera vitivinicola.

P. S. R. Misura I.4	
Periodo di programmazione 2000-2006	
comparto vitivinicolo	
Domande presentate:	
Regione Lazio	n 43
Provincia Roma	n 22
Area in esame	n. 16

Rocca di Papa, Rocca Priora e Lariano sono i Comuni dei Castelli con la maggiore superficie a bosco (3.600 ha sui 5.753 complessivi dell'area) e solo in questi 3 comuni sono presenti 36 imprese delle 50 operanti nel settore della silvicoltura dell'area in esame (dati CCIAA al 30/06/2006 - tabb. 6 e 7 app.). L'essenza prevalente è il castagno, utilizzato come ceduo per la sua rapidità di accrescimento (subisce tre tagli nell'arco di 18-20 anni). E' stata soprattutto la vicinanza al mercato romano che ha dato impulso a questa specie, il cui legno è utilizzato nell'edilizia, per la costruzione di mobili, per sostenere i filari di vite, la produzione di botti.

Questo patrimonio forestale non presenta da anni una adeguata valorizzazione, soprattutto per la scarsa pianificazione dei tagli, conseguenza anche della frammentazione delle proprietà.

Le castagne per molto tempo sono state anche l'alimento principale di gran parte della popolazione (la terza domenica di ottobre a Rocca di Papa si svolge la Sagra delle Castagne). Il bosco di castagno favorisce la produzione di funghi e tartufi e molti ne sono i raccoglitori in possesso dell'apposito tesserino per la loro raccolta rilasciato dall'Amministrazione Provinciale di Roma.

La superficie investita a fruttiferi all'ultimo censimento dell'Agricoltura risulta di 2.362 Ha e rappresenta l'11% della SAU del territorio; dalle indagini estimative Istat 2006 le principali coltivazioni sono l'actinidia per 1.500 ettari, il pesco per circa 650 ha e il nocciolo coltivato essenzialmente nel comune di Palestrina, in località Carchitti, per una estensione di circa 400 ettari, e a Labico per circa 170 ha. L'incremento delle colture fruttifere, in particolare dell'actinidia, rispetto al dato del Censimento, è dovuto anche in parte alla riconversione delle superfici destinate a uva da tavola.

Da ricordare anche l'attività florovivaistica esistente nel territorio dei Comuni di Velletri, Genzano, Lanuvio e Nemi con una estensione totale di circa 15 ha, per la maggior parte in coltura protetta.

Relativamente all'orticoltura la coltivazione delle fragole è la più conosciuta ed è concentrata soprattutto nei Comuni di Palestrina (Carchitti) e San Cesareo con una superficie di 10 ha quasi tutti in serra, mentre a Nemi, Genzano e Velletri raggiunge l'estensione di 15 ha.

La zootecnica è diffusa soprattutto nel versante prenestino con allevamenti estensivi di bovini da carne, linea vacca-vitello e ovi-caprini.

Modesta la presenza di allevamenti suini e soprattutto non destinati alla trasformazione nell'industria alimentare, ma solo per la produzione di allevato prevalentemente destinato all'ingrasso per consumo familiare.

Per la loro vicinanza a Roma, per l'amenità del paesaggio e la bontà del clima, i Castelli Romani sono stati fin dall'antichità luoghi eletti dai più illustri personaggi; ne sono testimonianza le magnifiche Ville Tuscolane; Palestrina ospita il Museo Archeologico Nazionale, Nemi il Museo delle Navi Romane.

La bellezza del paesaggio, la finezza dell'aria, la bontà del famoso vino da gustare nei numerosi ristoranti oppure nelle "fraschette" insieme ad altre specialità tipiche della zona come la porchetta, le innumerevoli sagre e feste, fanno dei Castelli Romani una delle zone più frequentate della Provincia di Roma, concentrando in questa area oltre un quarto degli esercizi dedicati alla ristorazione ed alla somministrazione di bevande di tutta la provincia, esclusa la città di Roma.

COD	comune	pr.	distretto	15130 Lavorazione e conservazione di carne e di prodotti a base di carne	15811 produzione di prodotti di panetteria	15820 Produzione di fette biscottate, biscotti
58003	Albano Laziale	RM	ec		10	2
58117	Ardea	RM	ec	1	3	
58009	Ariccia	RM	ec	7	7	
58022	Castel Gandolfo	RM	ec		3	
58026	Cave	RM	ec		6	
58118	Ciampino	RM	ec		7	
58035	Colonna	RM	ec		1	
58039	Frascati	RM	ec		6	1
58040	Galliciano nel Lazio	RM	ec		2	
58043	Genzano di Roma	RM	ec	2	13	
58046	Grottaferrata	RM	ec		7	
58049	Labico	RM	ec		1	1
58050	Lanuvio	RM	ec		5	
58115	Lariano	RM	ec		14	
58057	Marino	RM	ec	1	16	1
58064	Monte Porzio Catone	RM	ec		1	
58060	Montecompatri	RM	ec		2	1
58070	Nemi	RM	ec		2	
58074	Palestrina	RM	ec	1	3	
58086	Rocca di Papa	RM	ec		5	
58088	Rocca Priora	RM	ec		3	1
58119	San Cesareo	RM	ec		1	
58111	Velletri	RM	ec		12	2
58114	Zagarolo	RM	ec	1	4	
totale distretto				13	134	9
Provincia di Roma				22	400	22
Regione Lazio				63	971	55
% su Pr.				59,09%	33,50%	40,91%
% su Reg.				20,63%	13,80%	16,36%

Fonte: Istat Archivio Asia (2002,2005)
Direzione Regionale Tutela dei Consumatori e Semplificazione

Tra i numerosi prodotti agroalimentari tradizionali, (il Pane di Lariano, la Ricotta dei Monti Prenestini, le Pupazze di Frascati, i Giglietti di Palestrina, le Castagne di Cave, la Castagna “Rocchicianella”, il Liquore fragolino) il territorio dei Castelli Romani conta il riconoscimento comunitario IGP del Pane Casareccio di Genzano e sono 17 i Forni che aderiscono al **Consorzio volontario dei produttori**.

(Denominazione di Origine Protetta)	I.G.P. (Reg.Ce 2081/92) (Indicazione Geografica Protetta)
<ul style="list-style-type: none"> • Pecorino romano • Ricotta romana • Salamini italiani alla cacciatora <p><i>Prodotti in attesa di riconoscimento:</i></p> <ul style="list-style-type: none"> • Cacio Romano 	<ul style="list-style-type: none"> • Pane casareccio di Genzano • Kiwi Latina <p><i>Prodotti in attesa di riconoscimento:</i></p> <ul style="list-style-type: none"> • Abbacchio romano • Porchetta di Ariccia

Strutture Territoriali presenti

Comunità Montana dei Castelli Romani e Prenestini, Parco dei Castelli Romani Parco dell' Appia Antica G.A.L. dei Colli Tuscolani	Università Agraria di Colonna Università Agraria di Galliciano nel Lazio Università Agraria di Palestrina
Patto territoriale delle Colline Romane	Consorzio Tutela Vino DOC Frascati Consorzio Tutela Vino DOC Colli Lanuvini Consorzio Pane IGP Genzano
Sistema museale dei Castelli Romani e Prenestini Sistema museale Grand Tour Sistema bibliotecario Castelli Romani (Consorzio S.B.C.R.) (L.R. 42/97) Sistema bibliotecario Monti Prenestini (L.R. 42/97) Istituto Regionale per le Ville Tuscolane (I.R.Vi.T.) Legge Regionale n. 43 del 6 novembre 1992	Strada del Vino dei Castelli Romani

3.2 Individuazione dell'area

3.2.1 Identificazione ex-ante

Dall'analisi fin qui condotta si può affermare che la zona dei Castelli Romani è la più importante area vitivinicola del Lazio e rappresenta una della più antiche e "storiche" filiere dell'intera Regione; la tipologia distrettuale che si delinea in base ai dati di questa area, che contiene un quinto della superficie viticola regionale e dove è concentrata la maggiore produzione di vini a DOC della Regione, è quella del Distretto Agroalimentare di qualità. Infatti è questo il modello di *governance* maggiormente adatto alla gestione e promozione di un sistema agroalimentare incentrato principalmente sulla filiera vitivinicola, ma anche, come evidenziato dai dati dello studio

propedeutico, sulla filiera bosco-legno-energia e sulla valorizzazione della qualità delle numerose produzioni agroalimentari tradizionali tipiche di questo territorio.

Nell'area identificata ex-ante (24 comuni, vedi figura 1 e tabella 2 di seguito), integrando le proposte di zonizzazione delle rappresentanze istituzionali e produttive locali, si intende proporre l'istituzione di un Distretto Agroalimentare di Qualità che possa attuare una strategia di medio periodo orientata al sostegno delle principali filiere del settore primario che questo territorio esprime, caratterizzato anche da una forte urbanizzazione che, nei 10 anni che hanno separato i 2 Censimenti Generali dell'Agricoltura, ha interessato oltre 13.000 ha di superficie agricola totale.

Zonizzazione distretto

E.C. Distretto Agroalimentare di Qualità dei Castelli Romani

n.	Cod. Istat	Geoentità	Sigla Prov.	zonizzazione in esame	distretti approvati	zonizzazione	zonizzazione PSR 2007-2013				popolazione residente	SAU	Altimetria				
							A	B	C	D			Livello altimetrico del centro (mt.)	Latitudine (Gradi)	Longitudine (Gradi)	Livello altimetrico minimo (mt.)	Livello altimetrico massimo (mt.)
1	058003	ALBANO LAZIALE	RM	EC						33692	639,84	400	41,73	12,66	110	565	
2	058117	ARDEA	RM	EC						26711	2.335,75	37	41,81	12,55	0	142	
3	058009	ARICCIA	RM	EC						17865	735,50	412	41,72	12,67	125	650	
4	058022	CASTEL GANDOLFO	RM	EC						7930	102,39	426	41,75	12,65	155	519	
5	058026	CAVE	RM	EC						9529	518,39	399	41,82	12,93	238	571	
6	058118	CIAMPINO	RM	EC						36074	186,94	124	41,8	12,6	87	235	
7	058035	COLONNA	RM	EC						3329	165,05	343	41,83	12,75	182	366	
8	058039	FRASCATI	RM	EC						19314	1.123,68	320	41,81	12,68	89	550	
9	058040	GALLICANO NEL LAZIO	RM	EC						4578	1.462,65	214	41,87	12,82	75	313	
10	058043	GENZANO DI ROMA	RM	EC						22178	874,97	435	41,71	12,69	106	480	
11	058046	GROTTAFERRATA	RM	EC						17663	396,17	320	41,79	12,68	149	670	
12	058049	LABICO	RM	EC						3734	558,89	319	41,78	12,89	280	403	
13	058050	LANUVIO	RM	EC						9994	2.089,10	324	41,88	12,7	84	328	
14	058115	LARIANO	RM	EC						10356	340,47	350	41,72	12,83	242	891	
15	058057	MARINO	RM	EC						32706	688,44	360	41,77	12,66	124	480	
16	058064	MONTE PORZIO CATONE	RM	EC						8221	398,64	451	41,81	12,72	185	680	
17	058060	MONTECOMPATRI	RM	EC						8121	903,83	576	41,81	12,74	47	773	
18	058070	NEMI	RM	EC						1719	28,15	521	41,72	12,72	316	675	
19	058074	PALESTRINA	RM	EC						17234	1.308,74	450	41,84	12,89	234	631	
20	058086	ROCCA DI PAPA	RM	EC						13014	671,70	680	41,76	12,71	390	956	
21	058088	ROCCA PRIORA	RM	EC						10002	215,54	768	41,79	12,76	300	768	
22	058119	SAN CESAREO	RM	EC						9456	789,42	312	41,82	12,8	150	450	
23	058111	VELLETRI	RM	EC						48236	4.909,96	332	41,69	12,78	56	939	
24	058114	ZAGAROLO	RM	EC						12735	538,30	303	41,84	12,83	65	366	

Territorio Zonizzato	24	384.391	21.982,51
Regione Lazio	378	5.112.413	724.751,53
rapporto: territorio zonizzato / Regione lazio	6,35%	7,52%	3,03%

Figura 1: identificazione ex-ante dell'area del distretto

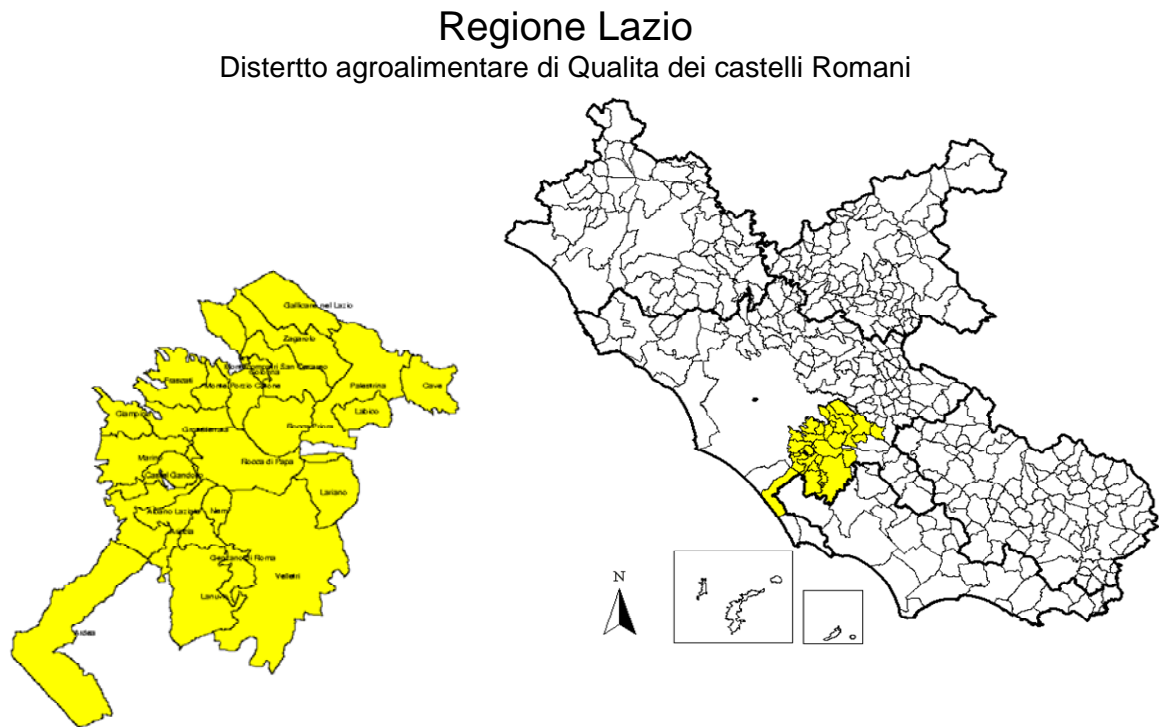

3.2.2 Analisi dei dati e degli indicatori

La Tabella 1, che sintetizza gli indicatori quantitativi e qualitativi analizzati, mostra che la metodologia adottata è stata quella di esaminare il territorio, a livello comunale e di intera area, rispetto a diverse dimensioni:

- Demografia
- Utilizzazione del suolo
- Agricoltura
- Agro-industria
- Turismo
- Altri settori

Per ogni dimensione sono state identificate delle variabili il cui computo ha consentito di delineare la struttura socio-economica del comprensorio e l'omogeneità interna dello stesso.

L'approccio di studio indicato ha segnalato una problematica propedeutica alla analisi degli stessi e pertanto si è dovuto affrontare la questione legata alla "Fonte dei dati".

Pur potendo disporre di diverse fonti si è scelto di basarsi sulla "ufficialità" dei dati disponibili. Si è dunque proceduto ad utilizzare dati provenienti dai censimenti dell'ISTAT e dalle indagini estimative della Direzione Regionale Agricoltura.

L'identificazione delle diverse caratteristiche di ciascun comune e il confronto tra queste per verificare l'omogeneità dell'intera area è stata realizzata attraverso il rapporto tra il livello locale e quello regionale di ciascuna variabile, come descritto nel Capitolo 2.

Nel seguito di questo paragrafo vengono evidenziati gli elementi salienti emersi dall'analisi; per i dati utilizzati e le elaborazioni realizzate si veda l'Appendice quantitativa e qualitativa (Capitolo 5).

Tali elementi salienti vengono di seguito, per ciascun gruppo di variabili o dimensione, dapprima presentati rispetto ad un'analisi semplice, consistente nel raffronto tra dati locali e regionali (sulla base del valore di indice 1), poi approfonditi negli appositi box rispetto al valore specifico di indice 2, elaborato per ciascuna variabile secondo la metodologia descritta sopra (Capitolo 2.3.2)⁷.

Box 3: Indici elaborati: scheda di sintesi

Mentre l'analisi preliminare dei dati è condotta applicando una equazione semplificata che è un rapporto percentuale indicante il peso, per ciascuna unità territoriale, della variabile in oggetto (indice 1), un'indagine più approfondita ha imposto il computo, per ciascun comune e per l'intero comprensorio, di un indice più complesso, in grado di definire il peso relativo della variabile, a livello di comune o di comprensorio, rispetto al livello regionale (indice 2, vedi Equazione 1).

Demografia

La dimensione complessiva del comprensorio identificato è pari a 654,71 kmq, rappresentante il 3,96% dell'intero territorio regionale.

La densità abitativa dell'area è pari a 564,72 abitanti per kmq, con alcuni comuni che superano i 1.000 ab/kmq, contro un valore medio regionale di 297,12 abitanti (tab. 1 in appendice).

Nell'area identificata si rileva una dinamica demografica positiva⁸ (+ 11,12 %) nel periodo 1991-2001 a fronte di una tendenza leggermente negativa su scala regionale (- 0,57 %).

Utilizzazione del suolo

In termini di rapporto tra superficie agricola utilizzata e superficie agricola totale SAU/SAT, il dato del territorio in esame è in linea con quello regionale. Il valore dell'indice superficie agricola utilizzata e superficie totale SAU/ST (utilizzo agricola del territorio) dell'area considerata pari a 32 %, inferiore di 10 punti percentuali rispetto al dato regionale, manifesta la forte urbanizzazione del territorio in esame.

L'indice 2 relativo alla densità abitativa (1,90) e l'indice 2 relativo alla utilizzazione agricola del territorio (0,77), rispettivamente maggiore e minore rispetto al dato regionale, mostrano la forte pressione urbana nell'area in esame.

⁷ L'analisi delle risultanze del computo dell'indice 2 vengono presentate solo quando ritenute rilevanti allo scopo del presente studio.

⁸ Popolazione residente.

Per quanto concerne le aziende agricole e la relativa forma di conduzione, il comprensorio identificato risulta sostanzialmente simile a quanto emerge dall'analisi del territorio regionale mostrando un'altissima percentuale di aziende a conduzione diretta del coltivatore con esclusiva manodopera familiare.

Le aziende dell'area dei Castelli Romani e Monti Predestini si caratterizzano per una superficie agricola utilizzata (SAU) media di ha 1,32 che rappresenta un valore al di sotto della media regionale pari a ha 3,37. L'87% delle aziende agricole dispone di meno di due ettari di terreno, dato vicino alla media regionale.

L'indice 2 relativo all'occupazione agricola (1,16 sul valore regionale) mostra una discreta connotazione agricola del comprensorio anche in termini occupazionali e il valore dell'indice 2 (1,09 sul valore regionale) relativo all'incidenza dell'occupazione agricola per unità aziendale rivela un tasso di attività aziendale dell'area in esame in linea con il dato regionale (tabb. 6 e 7 app.).

In termini di destinazione produttiva della SAU il comprensorio è caratterizzato dalla forte presenza ed utilizzazione dei terreni a colture legnose agrarie con valori sensibilmente maggiori rispetto al dato regionale (62% a fronte del 21% regionale), seguiti dai seminativi con il 33% a fronte del 48% del dato regionale.

La forte specializzazione per le coltivazioni legnose agrarie del comprensorio, rispetto alla media regionale, è confermata dall'alto valore dell'indice 2 (pari a 2,76) relativo all'incidenza di queste colture sulla SAU.

L'alta consistenza di colture legnose agrarie contribuisce a concentrare nel comprensorio il 21,82 % della superficie a vite sul totale del dato regionale; seguono l'olivo con il 4,47 % della superficie e i fruttiferi con il 6,10 %.

Più del 10% delle aziende coinvolte nella produzione di uva della Regione è all'interno del comprensorio.

• *La forte connotazione viticola si rileva dall'alto valore dell'indice 2 relativo alla SAU investita a vite, pari al 7,19 che rappresenta il valore più alto tra gli indici esaminati per il comprensorio (tab. 13 app.), confermata anche dai più recenti dati SIAN (anno 2005), dove il valore dell'indice 2 relativo all'incidenza della superfici dichiarate a vite nelle domande PAC rispetto al dato regionale è 11,77.*

• *L'indice 2 relativo al numero delle aziende che coltivano vite, pari a 1,34 sul dato regionale, mostra specializzazione delle aziende in questo settore (tab. 14 app.).*

Dai dati dell'ultimo Censimento dell'Industria si rileva la presenza di 352 unità locali di trasformazione agroalimentari su un totale regionale di 4.044 (vedi tabella 23 in appendice).

- *L'indice 2 (1,42) relativo al numero di unità locali per la trasformazione agroalimentare, superiore al dato regionale, mostra una significativa presenza nel territorio del settore.*

Turismo

Nell'analisi dei numeri relativi al turismo si è provveduto, nel computo dei dati di livello regionale, all'esclusione del Comune di Roma che rappresenta un polo di attrazione turistica con oltre il 75 % delle presenze nella regione ed avrebbe dunque distorto i risultati dell'analisi.

L'indice 2 (tab. 4 app.) relativo alle strutture ricettive/presenze turistiche, sensibilmente inferiore al dato regionale, dimostra che il territorio dei Castelli è caratterizzato da una forte presenza turistica giornaliera attratta anche dalla qualità della sua offerta enogastronomica. Infatti, poco meno di un decimo di tutti gli esercizi del Lazio dedicati alla ristorazione e alla somministrazione di alimenti e bevande sono concentrati nel territorio zonizzato. Da rilevare che, rispetto al dato regionale, la concentrazione di questi esercizi è il doppio rispetto alla media negli altri comuni del Lazio, escluso Roma.

Altri settori

I valori riportati nella tabella 25 in appendice, (ISTAT - Censimento Industria 2001) (a) indicano per il territorio in esame un'alta rappresentatività dei servizi connessi all'agricoltura, caccia, pesca e boschi concentrando nell'area un decimo delle unità locali regionali di questo settore; seguono il settore delle costruzioni e dell'industria manifatturiera.

Il valore di indice 2 superiore all'unità indica una certa specializzazione nei seguenti settori non agricoli: costruzioni, industria manifatturiera, commercio, alberghi e pubblici esercizi.

(a) Comprende: attività dei servizi connesse all'agricoltura e zootecnia non rientranti nel campo di osservazione del Censimento dell'agricoltura; caccia e cattura di animali per allevamento e ripopolamento di selvaggina e servizi connessi; aziende di utilizzazione di foreste e di boschi, consorzi di forestazione e rimboschimento e servizi connessi; pesca, piscicoltura e servizi connessi.

3.2.3 Identificazione ex-post

La discussione dei dati raccolti ed analizzati presentata nei capitoli precedenti evidenzia caratteri di omogeneità (vedi tabella 2 e figura 1).

In particolare tutti i comuni del territorio in esame hanno un indice di "specializzazione produttiva" (indice 2) per la vite e l'olivo superiore a 1,5; importante anche la presenza di boschi che rappresentano, con 5.754 ha, una superficie pari a un quarto della SAU dell'area e che, unitamente ai residui delle coltivazioni legnose agrarie investite per oltre il 62%, può attivare anche una possibile filiera legno-energia.

E' stata peraltro condotta un'analisi comparativa dei dati relativi al comprensorio rispetto ai comuni limitrofi che ha evidenziato la non omogeneità soprattutto per i parametri qualitativi per i comuni dei Monti Tiburtini. Comuni limitrofi, quali Aprilia, Cisterna di Latina, Cori con caratteristiche simili al territorio in esame, hanno già aderito al Distretto "Ortofrutta".

Artena, Genazzano, Valmontone, anch'essi limitrofi all'area zonizzata, fanno parte del Distretto "Valle dei Latini".

Alcuni indici relativi al distretto e ai comuni limitrofi

Cod. Istat	Geoentità	Sigla Prov.	ZONIZZ.	SAU ha	VITE			OLIVO			Boschi			dati al 30-6-2006						
					ha	indice		ha	indice		ha	indice		A 01 Agricoltura, caccia e relativi servizi		A 02 Silvicultura e utilizzaz. aree forestali		TOTALE	TOTALE	
						n.	1		2	n.		1	2	n.	1	2	Registrate	Attive	Registrate	Attive
058003	ALBANO LAZIALE	RM	C	639,84	380,93	0,60	14,61	98,78	0,15	1,42	6,65	0,01	0,04	150	145	1	0	151	145	
058117	ARDEA	RM	C	2.335,75	187,72	0,08	1,97	105,77	0,05	0,42	65,05	0,02	0,10	159	150	1	1	160	151	
058009	ARICCIA	RM	C	735,5	290,25	0,39	9,68	36,8	0,13	1,24	39,23	0,05	0,18	126	120	0	0	126	120	
058022	CASTEL GANDOLFO	RM	C	102,38	42,38	0,41	10,16	34,98	0,33	3,07	0,77	0,01	0,03	43	42	0	0	43	42	
058026	CAVE	RM	C	518,39	28,23	0,05	1,34	79,05	0,15	1,40	125,6	0,18	0,72	28	27	2	2	30	29	
058118	CIAMPINO	RM	C	186,94	149,23	0,80	19,59	24,44	0,13	1,20	0	-	-	64	61	0	0	64	61	
058035	COLOMNA	RM	C	165,05	101,15	0,61	15,04	40,84	0,25	2,28	7,8	0,03	0,14	131	126	0	0	131	126	
058039	FRASCATI	RM	C	1.123,88	674,73	0,60	14,74	285,84	0,25	2,34	149,35	0,07	0,28	282	278	0	0	282	278	
058040	GALLICIANO NEL LAZIO	RM	C	1.462,65	101,62	0,07	1,71	223,74	0,16	1,45	347,96	0,18	0,75	31	28	1	1	32	29	
058043	GENZANO DI ROMA	RM	C	874,97	395,28	0,45	11,09	329,03	0,38	3,46	12	0,01	0,04	222	220	1	1	223	221	
058046	GROTTAFERRATA	RM	C	396,17	196,89	0,50	12,20	99	0,25	2,30	20,66	0,04	0,18	81	76	1	1	82	77	
058049	LABICO	RM	C	558,89	2,81	0,01	0,12	0,94	0,00	0,02	64,65	0,10	0,39	11	11	1	1	12	12	
058050	LANUVIO	RM	C	2.089,10	842,62	0,40	9,30	353,33	0,17	1,56	6,12	0,03	0,01	230	229	0	0	230	229	
058115	LARIANO	RM	C	340,47	41,34	0,12	2,98	120,67	0,35	3,26	824,62	0,67	2,72	77	74	17	17	94	91	
058057	MARINO	RM	C	688,44	428,2	0,62	15,26	65,12	0,09	0,87	3,37	0,00	0,02	215	212	1	1	216	213	
058064	MONTI PORZIO CATONE	RM	C	398,64	200,05	0,50	12,31	129,4	0,32	2,99	55,27	0,11	0,46	163	163	0	0	163	163	
058060	MONTECOMPATRI	RM	C	903,83	122,82	0,14	3,33	91,93	0,10	0,94	154,44	0,13	0,55	69	66	2	2	71	68	
058070	NEMI	RM	C	28,15	1,06	0,04	0,32	2,77	0,10	0,88	11,5	0,16	0,68	35	34	0	0	35	34	
058074	PALESTRINA	RM	C	1.308,74	34,77	0,03	0,65	59,99	0,05	0,42	261,8	0,15	0,63	124	124	2	2	126	126	
058086	ROCCA DI PAPA	RM	C	671,7	14,02	0,02	0,51	26,83	0,04	0,37	2.177,96	0,75	3,07	39	37	10	10	49	47	
058088	ROCCA PRIORA	RM	C	215,54	8,33	0,04	0,95	11,21	0,05	0,48	594,39	0,72	2,95	36	34	2	2	38	36	
058119	SAN CESAREO	RM	C	789,42	131,06	0,17	4,07	114,64	0,15	1,34	41,56	0,05	0,19	81	79	2	2	83	81	
058111	VELLETRI	RM	C	4.909,96	1.942,24	0,40	9,71	1.035,24	0,21	1,84	754,8	0,11	0,45	1.156	1.153	3	3	1.159	1.153	
058114	ZAGAROLO	RM	C	538,3	124,83	0,23	5,69	81,06	0,15	1,39	27,64	0,04	0,18	44	43	0	0	44	43	
Territorio Zonizzato				24	21.982,51	6.442,80	0,29	7,19	3.519,04	0,16	1,47	5.753,89	0,18	0,74	3.597	3.532	53	52	3.650	3.584
Regione Lazio				378	724.751,53	29.533,41	0,04		78.718,27	0,11		261.443,60	0,24		53.191	51.957	667	622	53.858	52.579
rapporto: territorio zonizzato / Regione Lazio				6,35%	3,03%	21,82%			4,47%		2,20%			6,76%	6,80%	7,95%	8,36%	6,78%	6,82%	

Cod. Istat	Geoentità	Sigla Prov.	ZONIZZ. distretti approvati	SAU ha	VITE			OLIVO			Boschi			dati al 30-6-2006						
					ha	indice		ha	indice		ha	indice		A 01 Agricoltura, caccia e relativi servizi		A 02 Silvicultura e utilizzaz. aree forestali		TOTALE	TOTALE	
						n.	1		2	n.		1	2	n.	1	2	Registrate	Attive	Registrate	Attive
059001	APRILIA	LT	CL OF	7.896,78	1.921,67	0,24	5,97	242,79	0,03	0,28	530,74	0,06	0,23	925	882	4	2	929	884	
059011	ARTENA	RM	CL VS	1.239,34	27,05	0,02	0,54	52,26	0,04	0,39	54,04	0,04	0,15	115	113	3	3	118	116	
058025	CASTEL SAN PIETRO ROM	RM	CL	518,89	7,83	0,02	0,37	68,21	0,13	1,21	179,51	0,24	0,99	8	8	0	0	8	8	
059005	CISTERNA DI LATINA	LT	CL OF	7.444,62	1.010,94	0,14	3,33	267,13	0,04	0,33	302,82	0,03	0,14	1.272	1.234	0	0	1.272	1.234	
059006	CORI	LT	CL OF	4.773,87	1.077,56	0,23	5,54	1.865,90	0,35	3,21	1.301,35	0,20	0,84	570	563	0	0	570	563	
058042	GENAZZANO	RM	CL VS	1.468,11	222,78	0,15	3,72	193,85	0,13	1,22	117,34	0,07	0,28	92	92	0	0	92	92	
059079	POMEZIA	RM	CL	2.227,23	89,1	0,04	0,98	27,53	0,01	0,11	74,07	0,03	0,12	190	184	1	0	191	184	
058085	ROCCA DI CAVE	RM	CL	197,32	0,8	0,00	0,10	32,16	0,16	1,50	133,83	0,24	0,99	8	8	0	0	8	8	
058110	VALMONTONE	RM	CL VS	1.408,19	20,73	0,01	0,36	7,91	0,01	0,05	65,96	0,04	0,17	88	86	1	1	89	87	
Territorio Zonizzato				9	27.174,35	4.378,52	0,16	3,95	2.557,74	0,09	0,87	2.759,66	0,08	0,34	3.268	3.170	9	6	3.277	3.176
Regione Lazio				378	724.751,53	29.533,41	0,04		78.718,27	0,11		261.443,60	0,24		53.191	51.957	667	622	53.858	52.579
rapporto: territorio zonizzato / Regione Lazio				2,38%	3,75%	14,83%			3,25%		1,06%			6,14%	6,10%	1,35%	0,96%	6,08%	6,04%	

Figura 2

Regione Lazio Distretto agroalimentare di Qualità dei castelli Romani

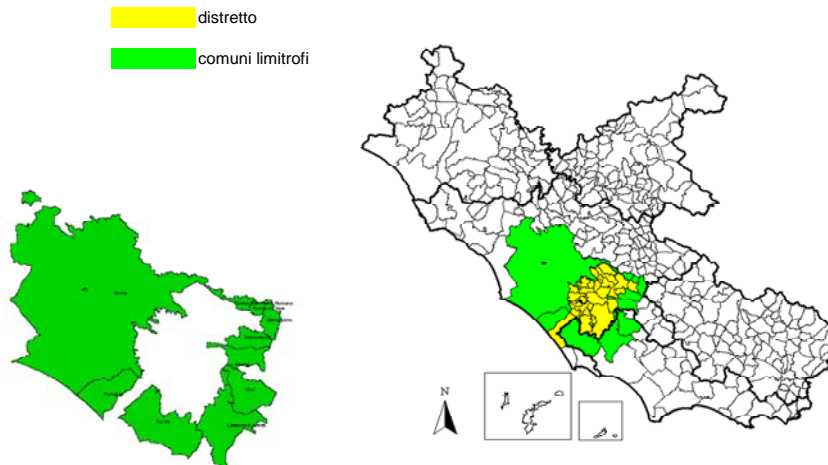

4 Conclusioni

Lo studio propedeutico basato anche sull'analisi quali-quantitativa riportata in appendice, individua un territorio ad elevata specializzazione produttiva del settore primario nelle colture legnose agrarie, in particolare la vite e l'olivo, oltre alla presenza significativa di superfici boscate. Territorio che realizza al suo interno non solo la più conosciuta filiera vitivinicola ma anche quella olivicola, con produzioni di qualità che si aggiungono ai numerosi prodotti agroalimentari tradizionali e tipici dell'area .

Un territorio omogeneo che, per quanto caratterizzato da una forte urbanizzazione, trova elementi unificanti proprio nelle dinamiche produttive agricole e per tanto sembra idoneo all'istituzione di un distretto agroalimentare di qualità.

Box ...: Principali caratteristiche omogenee del comprensorio identificato

- Alta specializzazione produttiva della SAU a coltivazioni legnose agrarie che si caratterizzano per una fortissima incidenza della vite, più di un quinto del potenziale viticolo regionale;
- Alta concentrazione nell'area di produzioni vinicole DOC regionali apprezzate a livello nazionale e internazionale;
- Le Filiere vitivinicola e olivicola si realizzano per la maggior parte nel territorio;
- Forte legame tra produzione vitivinicola, olivicola, prodotti tipici, gastronomia con le tradizioni, l'arte, la storia nel territorio;
- Qualità delle numerose produzioni agroalimentari tradizionali tipiche di questo territorio;
- Opportunità derivanti dalla presenza di un grande bacino di domanda rappresentato dalla contiguità con Roma;
- Significativa è la presenza del bosco e in particolare la zona dei Colli Albani è una delle aree più estese a livello regionale per il castagno governato a ceduo;
- La considerevole quantità di materiale legnoso ricavabile dallo sfruttamento razionale dei boschi e l'alta presenza di coltivazioni legnose rappresenta un potenziale per la produzione di biomassa diffuso su tutto il territorio: possibilità di attivare la filiera bosco-legno-energia che potrebbe essere utilizzata all'interno del distretto dove sono numerose le strutture produttive, residenziali e turistiche potenzialmente interessate.

5 Appendice

Tema	n. tabella	variabile	dati analizzati		Fonte	anno di riferimento	
Demografia	1	Densità abitativa	Popolazione residente	incidenza del n. di abitanti residenti sulla superficie territoriale	ISTAT cens.della popolazione	2001	
Utilizzazione del suolo	2	Utilizzazione agricola del territorio	ha di SAU ha di SAT ha di ST	incidenza della superficie agricola utilizzabile sulla SAT e sulla superficie territoriale	ISTAT cens.agricoltura cens.della popolazione	1990 - 2000 1991 - 2001	
	3	Utilizzazione urbana del territorio		incidenza della superficie non agricola sulla superficie territoriale	ISTAT cens.agricoltura cens.della popolazione	1991 - 2000 1991 - 2001	
Turismo	4	Imprenditoria turistica	n. di strutture ricettive, n. di posti letto, n. di presenze turistiche	incidenza del n. di imprese ricettive e del n. di posti letto sul n. di presenze turistiche	ISTAT Tagliacarne	2001	
Agricoltura	5	Aziende agricole per forma di conduzione	N. di aziende agricole	incidenza del n. di aziende agricole, per ogni forma di conduzione, sul totale del n. delle aziende agricole	ISTAT cens.agricoltura	2000	
	6	Aziende agricole per classe di superficie		incidenza del n. di aziende agricole, per ogni classe di superficie, sul totale del n. delle aziende agricole	ISTAT cens.agricoltura	2000	
	7	Occupazione agricola	n. di occupati n. di occupati in agricoltura	incidenza del n. di occupati in agricoltura sul totale del n. occupati incidenza del n. di occupati in agricoltura sul totale del n. di aziende agricole	ISTAT cens.agricoltura cens.della popolazione	2000 2001	
	8	Fabbisogno di lavoro	Giorate di lavoro aziendale per categoria di manodopera agricola	incidenza del n. di giornate per categoria di manodopera sul totale delle giornate	ISTAT cens.agricoltura	2000	
	9	Utilizzazione della SAU	ha di SAU a: seminativi, coltivazioni legnose agrarie, prati pascoli permanenti.	incidenza delle quote di SAU investita a seminativi, coltivazioni legnose agrarie e prati/pascoli permanenti, sul totale della SAU	ISTAT cens.agricoltura	2000	
	10	Utilizzazione della SAU a foraggiare	ha di SAU a: prati permanenti e pascoli, colture foraggere avvicendate	incidenza delle quote di SAU investita a prati permanenti e pascoli, colture foraggere avvicendate, sul totale della SAU	ISTAT cens.agricoltura	2000	
	11	Utilizzazione della SAU a seminativi	ha di SAU a: cereali, coltivazioni ortive, coltivazioni foraggere avvicendate	incidenza delle quote di SAU investita a cereali, coltivazioni ortive, coltivazioni foraggere avvicendate sul totale della SAU	ISTAT cens.agricoltura	2000	
	12	Aziende che coltivano seminativi	ripartizione della superficie a seminativi per le principali colture	incidenza del n. di aziende che coltivano cereali, coltivazioni foraggere avvicendate sul totale del n. di aziende agricole	ISTAT cens.agricoltura	2000	
	13	Utilizzazione della SAU a coltivazioni legnose agrarie	n. di aziende agricole con: seminativi, coltivazioni legnose agrarie, prati pascoli permanenti.	incidenza delle quote di SAU investita a olivo, vite, agrumi e fruttiferi sul totale della SAU	ISTAT cens.agricoltura	2000	
	14	Aziende con colture legnose agrarie	n. di aziende agricole con: olivo, vite, agrumi, fruttiferi.	incidenza del n. di aziende che coltivano olivo, vite, agrumi e fruttiferi sul totale del n. di aziende agricole	ISTAT cens.agricoltura	2000	
	15	Utilizzazione della SAT	ha di SAT a: coltivazioni arboree da legno, bosco, altre superfici non utilizzate.	incidenza della SAU, della superficie investita a coltivazioni arboree da legno, della superficie a bosco ed "altre superfici" sulla SAT	ISTAT cens.agricoltura	2000	
	16	Zootecnia, capi in allevamento	n. di capi: bovini, bufalini, ovini, caprini, equini.	incidenza del n. capi bovini, bufalini, ovini, caprini, equini allevati sul totale dei capi allevati	ISTAT cens.agricoltura	2000	
	17	Aziende zootecniche	n. di aziende zootecniche	incidenza del n. di aziende zootecniche sul totale del n. di aziende agricole	ISTAT cens.agricoltura	2000	
	18	Specializzazione aziende zootecniche	n. di aziende zootecniche con: bovini, bufalini, ovini, caprini, equini	incidenza del n. di aziende zootecniche che allevano bovini, bufalini, ovini, caprini, equini sul n. totale delle aziende agricole	ISTAT cens.agricoltura	2000	
	19	Meccanizzazione aziendale	n. di aziende agricole con mezzi meccanici in proprietà, forniti da terzi ed in comproprietà.	incidenza delle aziende con mezzi propri, forniti da terzi ed in comproprietà sul totale delle aziende agricole	ISTAT cens.agricoltura	2000	
	20	Meccanizzazione aziendale	n. di mezzi agricoli distinti per tipologia		ISTAT cens.agricoltura	2000	
	21	Colture praticate a premio PAC	n. di ha investiti a colture a premio PAC	incidenza delle diverse colture a premio PAC sul totale della superficie dichiarata	SIAN	2005	
	22	Aziende che accedono a premi PAC	n. di aziende con superfici a colture a premio PAC	incidenza del n. di aziende con superfici investite a specifiche colture a premio PAC, sul totale delle aziende rilevate	SIAN	2005	
	Agroindustria	23	Trasformazione dei prodotti agricoli: unità locali	n. delle unità locali per la trasformazione agroalimentare	incidenza del n. delle unità locali per la trasformazione agroalimentare per il n. totale delle unità locali (escluso istituzioni)	ISTAT cens. Popolazione	2001
	Altri settori	24	Imprese per settore di attività economica	n. di imprese per settore di attività economica	incidenza del n. delle imprese per ogni settore di attività economica sul n. totale delle imprese	ISTAT cens. Popolazione	2001
		25	Unità locali delle imprese per settore di attività economica	n. di unità locali delle imprese per settore di attività economica	incidenza del n. delle unità locali per ogni settore di attività economica sul n. totale delle unità locali	ISTAT cens. Popolazione	2001
		26	Addetti alle unità locali delle imprese per settore di attività economica	n. di addetti alle unità locali delle imprese per settore di attività economica	incidenza del n. degli addetti alle unità locali per ogni settore di attività economica sul n. totale del n. degli addetti alle unità locali	ISTAT cens. Popolazione	2001
27		Unità locali delle imprese artigianali	n. di unità locali delle imprese artigianali	incidenza del n. di unità locali delle imprese artigianali sul totale delle unità locali	ISTAT cens. Popolazione	2001	
28		Addetti alle unità locali delle imprese artigianali	n. di addetti alle unità locali delle imprese artigianali	incidenza del n. di addetti alle imprese artigianali sul totale degli addetti alle unità locali	ISTAT cens. Popolazione	2001	
29		Imprese iscritte al Registro delle Imprese CCIAA	n. di imprese iscritte al Reg. della CCIAA alle categorie ATECO 91 A01 e A02, al 30-09-2000 e al 30-06-2006		Camera di Commercio	al 30-09-2000 al 30-06-2006	
OP	30	Organizzazione di produttori	N. di OP e associati OP	incidenza del n. di OP sul totale Regionale incidenza del n. di produttori sul totale regionale	Regione Lazio	2006	

Zonizzazione distretto

C Distretto Agroalimentare di Qualità dei Castelli Romani

n.	Cod. Istat	Geoentità	Sigla Prov.	zonizzazione in esame	zonizzazione PSR 2007-2013				popolazione residente	SAU	Altimetria				
					A Poli urbani	B Aree rurali ad agricoltura intensiva e	C Aree rurali interm	D Aree rurali con problemi complessivi di			2001	2000 ha	Livello altimetrico del centro (mt.)	Latitudine (Gradi)	Longitudine (Gradi)
1	058003	ALBANO LAZIALE	RM	C	✓				33692	639,84	400	41,73	12,66	110	565
2	058117	ARDEA	RM	C	✓				26711	2.335,75	37	41,61	12,55	0	142
3	058009	ARICCIA	RM	C	✓				17865	735,50	412	41,72	12,67	125	650
4	058022	CASTEL GANDOLFO	RM	C		✓			7930	102,39	426	41,75	12,65	155	519
5	058026	CAVE	RM	C		✓			9529	518,39	399	41,82	12,93	238	571
6	058118	CIAMPINO	RM	C	✓				36074	186,94	124	41,8	12,6	87	235
7	058035	COLONNA	RM	C		✓			3329	165,05	343	41,83	12,75	182	366
8	058039	FRASCATI	RM	C		✓			19314	1.123,68	320	41,81	12,68	89	550
9	058040	GALLICANO NEL LAZIO	RM	C			✓		4578	1.462,65	214	41,87	12,82	75	313
10	058043	GENZANO DI ROMA	RM	C		✓			22178	874,97	435	41,71	12,69	106	480
11	058046	GROTTAFERRATA	RM	C		✓			17663	396,17	320	41,79	12,68	149	670
12	058049	LABICO	RM	C			✓		3734	558,89	319	41,78	12,89	280	403
13	058050	LANUVIO	RM	C		✓			9994	2.089,10	324	41,68	12,7	64	326
14	058115	LARIANO	RM	C		✓			10356	340,47	350	41,72	12,83	242	891
15	058057	MARINO	RM	C		✓			32706	688,44	360	41,77	12,66	124	480
16	058064	MONTE PORZIO CATONE	RM	C		✓			8221	398,64	451	41,81	12,72	185	680
17	058060	MONTECOMPATRI	RM	C		✓			8121	903,83	576	41,81	12,74	47	773
18	058070	NEMI	RM	C		✓			1719	28,15	521	41,72	12,72	316	675
19	058074	PALESTRINA	RM	C		✓			17234	1.308,74	450	41,84	12,89	234	631
20	058086	ROCCA DI PAPA	RM	C		✓			13014	671,70	680	41,76	12,71	390	956
21	058088	ROCCA PRIORA	RM	C		✓			10002	215,54	768	41,79	12,76	300	768
22	058119	SAN CESAREO	RM	C		✓			9456	789,42	312	41,82	12,8	150	450
23	058111	VELLETRI	RM	C		✓			48236	4.909,96	332	41,69	12,78	56	939
24	058114	ZAGAROLO	RM	C	✓				12735	538,30	303	41,84	12,83	65	366

Territorio Zonizzato **24**

384.391

21.982,51

Regione Lazio **378**

5.112.413

724.751,53

rapporto: territorio zonizzato / Regione lazio **6,35%**

7,52%

3,03%

1 Densità abitativa

incidenza del n. di abitanti residenti sulla superficie territoriale

Cod. Istat	Geoentità	Sigla Prov.	zonizz.	Superficie territoriale (kmq)		POPOLAZIONE RESIDENTE				POPOLAZIONE NUCLEI E CASE SPARSE		Densità abitativa:				
				1991	2001	1991	2001	Var. ass. 1991 - 2001	var % 1991 - 2001	ISTAT 2001	RAPP% POP NUC E CA SP / TOT POP	1991		2001		
												indice 1 ab./kmq	indice 2 com. / reg.	indice 1 ab./kmq	indice 2 com. / reg.	
058003	ALBANO LAZIALE	RM	C	23,80	23,80	31.428	33692	2264	7,20	1630	4,84	1.320,504	4,42	1.415,63	4,76	
058117	ARDEA	RM	C	50,90	76,86	17.190	26711	9521	55,39	4268	15,98	337,721	1,13	347,53	1,17	
058009	ARICCIA	RM	C	18,36	18,36	16.971	17865	894	5,27	279	1,56	924,346	3,10	973,04	3,27	
058022	CASTEL GANDOLFO	RM	C	14,71	14,71	6.843	7930	1087	15,88	175	2,21	465,194	1,56	539,09	1,81	
058026	CAVE	RM	C	17,75	17,75	8.584	9529	945	11,01	438	4,60	483,606	1,62	536,85	1,81	
058118	CIAMPINO	RM	C	11,00	11,00	35.679	36074	395	1,11	1083	3,00	3.243,545	10,87	3.279,45	11,04	
058035	COLONNA	RM	C	3,50	3,50	3.066	3329	263	8,58	246	7,39	876,000	2,93	951,14	3,20	
058039	FRASCATI	RM	C	22,41	22,41	20.144	19314	-830	-4,12	318	1,65	898,884	3,01	861,85	2,90	
058040	GALLICANO NEL LAZIO	RM	C	26,03	26,03	3.561	4578	1017	28,56	1322	28,88	136,804	0,46	175,87	0,59	
058043	GENZANO DI ROMA	RM	C	18,14	18,15	20.565	22178	1613	7,84	1277	5,76	1.133,683	3,80	1.221,93	4,11	
058046	GROTTAFERRATA	RM	C	18,36	18,36	16.412	17663	1251	7,62	810	4,59	893,900	2,99	962,04	3,24	
058049	LABICO	RM	C	11,79	11,79	2.498	3734	1236	49,48	628	16,82	211,874	0,71	316,71	1,07	
058050	LANUVIO	RM	C	43,91	43,91	8.178	9994	1816	22,21	2846	28,48	186,245	0,62	227,60	0,77	
058115	LARIANO	RM	C	27,00	27,00	8.531	10356	1825	21,39			315,963	1,06	383,56	1,29	
058057	MARINO	RM	C	26,10	26,10	32.945	32706	-239	-0,73	176	0,54	1.262,261	4,23	1.253,10	4,22	
058064	MONTE PORZIO CATONE	RM	C	9,36	9,36	7.469	8221	752	10,07	544	6,62	797,970	2,67	878,31	2,96	
058060	MONTECOMPATRI	RM	C	24,38	24,38	7.183	8121	938	13,06	789	9,72	294,627	0,99	333,10	1,12	
058070	NEMI	RM	C	7,36	7,36	1.590	1719	129	8,11	142	8,26	216,033	0,72	233,56	0,79	
058074	PALESTRINA	RM	C	46,85	46,85	15.805	17234	1429	9,04	1856	10,77	337,353	1,13	367,85	1,24	
058086	ROCCA DI PAPA	RM	C	40,18	40,18	11.232	13014	1782	15,87	307	2,36	279,542	0,94	323,89	1,09	
058088	ROCCA PRIORA	RM	C	28,07	28,07	8.465	10002	1537	18,16	23	0,23	301,568	1,01	356,32	1,20	
058119	SAN CESAREO	RM	C	22,72	22,72	8.115	9456	1341	16,52	1372	14,51	357,174	1,20	416,20	1,40	
058111	VELLETRI	RM	C	113,21	113,21	43.410	48236	4826	11,12	2820	5,85	383,447	1,28	426,08	1,43	
058114	ZAGAROLO	RM	C	28,82	28,82	10.047	12735	2688	26,75	146	1,15	348,612	1,17	441,88	1,49	
Territorio Zonizzato				24	654,71	680,68	345.911	384.391	38480	11,12	23.495	6,11	528,342	1,77	564,72	1,90
Regione Lazio				378	17.227	17.207	5.141.731	5.112.413	-29318	-0,57	474.584	9,28	298,468		297,12	
rapporto: territorio zonizzato / Regione				6,35%	3,80%	3,96%	6,73%	7,52%								

2 Utilizzazione agricola del territorio

incidenza della superficie agricola utilizzabile
sulla SAT e sulla superficie territoriale

Cod. Istat	Geoentità	Sigla Prov.	zonizz.	Superficie territoriale (kmq)		SAT		SAU		SAU/SAT		Utilizzazione agricola del territorio: SAU/ST				
				1991	2001	1990 ha	2000 ha	1990 ha	2000 ha	1990	2000	1990		2000		
												indice 1 SAU/ST	indice 2 com. / reg.	indice 1 SAU/ST	indice 2 com. / reg.	
058003	ALBANO LAZIALE	RM	C	23,80	23,80	1.019,00	727,27	757,00	639,84	74,29%	87,98%	32%	0,66	27%	0,64	
058117	ARDEA	RM	C	50,90	76,86	5.415,00	2.694,38	5.021,00	2.335,75	92,72%	86,69%	99%	2,04	30%	0,72	
058009	ARICCIA	RM	C	18,36	18,36	1.244,00	857,62	978,00	735,50	78,62%	85,76%	53%	1,10	40%	0,95	
058022	CASTEL GANDOLFO	RM	C	14,71	14,71	211,00	124,21	155,00	102,39	73,46%	82,43%	11%	0,22	7%	0,17	
058026	CAVE	RM	C	17,75	17,75	1.068,00	716,53	881,00	518,39	82,49%	72,35%	50%	1,03	29%	0,69	
058118	CIAMPINO	RM	C	11,00	11,00	433,00	215,35	386,00	186,94	89,15%	86,81%	35%	0,72	17%	0,40	
058035	COLONNA	RM	C	3,50	3,50	298,00	236,19	257,00	165,05	86,24%	69,88%	73%	1,52	47%	1,12	
058039	FRASCATI	RM	C	22,41	22,41	1.514,00	2.099,58	1.306,00	1.123,68	86,26%	53,52%	0,58	1,20	0,50	1,19	
058040	GALLICANO NEL LAZIO	RM	C	26,03	26,03	2.057,00	1.904,49	1.613,00	1.462,65	78,42%	76,80%	0,62	1,28	0,56	1,33	
058043	GENZANO DI ROMA	RM	C	18,14	18,15	1.432,00	1.183,10	1.368,00	874,97	95,53%	73,96%	0,75	1,56	0,48	1,14	
058046	GROTTAFERRATA	RM	C	18,36	18,36	703,00	466,65	484,00	396,17	68,85%	84,90%	0,26	0,54	0,22	0,51	
058049	LABICO	RM	C	11,79	11,79	752,00	672,63	618,00	558,89	82,18%	83,09%	0,52	1,08	0,47	1,13	
058050	LANUVIO	RM	C	43,91	43,91	3.335,00	2.371,67	3.036,00	2.089,10	91,03%	88,09%	0,69	1,43	0,48	1,13	
058115	LARIANO	RM	C	27,00	27,00	1.647,00	1.238,89	485,00	340,47	29,45%	27,48%	0,18	0,37	0,13	0,30	
058057	MARINO	RM	C	26,10	26,10	1.273,00	806,16	1.050,00	688,44	82,48%	85,40%	0,40	0,83	0,26	0,63	
058064	MONTE PORZIO CATONE	RM	C	9,36	9,36	678,00	496,93	506,00	398,64	74,63%	80,22%	0,54	1,12	0,43	1,01	
058060	MONTECOMPATRI	RM	C	24,38	24,38	2.131,00	1.145,08	1.427,00	903,83	66,96%	78,93%	0,59	1,21	0,37	0,88	
058070	NEMI	RM	C	7,36	7,36	361,00	69,72	270,00	28,15	74,79%	40,38%	0,37	0,76	0,04	0,09	
058074	PALESTRINA	RM	C	46,85	46,85	2.845,00	1.692,10	2.017,00	1.308,74	70,90%	77,34%	0,43	0,89	0,28	0,66	
058086	ROCCA DI PAPA	RM	C	40,18	40,18	2.988,00	2.906,00	707,00	671,70	23,66%	23,11%	0,18	0,36	0,17	0,40	
058088	ROCCA PRIORA	RM	C	28,07	28,07	1.248,00	823,95	418,00	215,54	33,49%	26,16%	0,15	0,31	0,08	0,18	
058119	SAN CESAREO	RM	C	22,72	22,72	917,00	908,88	800,00	789,42	87,24%	86,86%	0,35	0,73	0,35	0,82	
058111	VELLETRI	RM	C	113,21	113,21	10.766,00	6.942,73	7.094,00	4.909,96	65,89%	70,72%	0,63	1,29	0,43	1,03	
058114	ZAGAROLO	RM	C	28,82	28,82	1.099,00	628,19	915,00	538,30	83,26%	85,69%	0,32	0,66	0,19	0,44	
Territorio Zonizzato				24	654,71	680,68	45.434,00	31.928,30	32.549,00	21.982,51	71,64%	68,85%	49,72%	1,03	32,29%	0,77
Regione Lazio				378	17.227,06	17.206,80	1.245.877,00	1.070.307,73	834.150,00	724.751,53	66,95%	67,71%	48,42%		42,12%	
rapporto: territorio zonizzato / Regione lazio				6,35%	3,80%	3,96%	3,65%	2,98%	3,90%	3,03%	107,00%	101,68%				

3 Utilizzazione urbana del territorio

incidenza della superficie non agricola sulla superficie territoriale

Cod. Istat	Geoentità	Sigla Prov.	zonizz.	Utilizzazione urbana del territorio										
				SUPERFICIE TOTALE (kmq)		SAT		SAU		1990		2000		
				1991	2001	1990 ha	2000 ha	1990 ha	2000 ha	Indice 1: (ST SAT)/ST	indice 2: com/ reg	Indice 1: (ST SAT)/ST	indice 2: com/ reg	
058003	ALBANO LAZIALE	RM	C	23,80	23,80	1.019,00	727,27	757,00	639,84	57,18%	2,07	69,44%	1,84	
058117	ARDEA	RM	C	50,90	76,86	5.415,00	2.694,38	5.021,00	2.335,75	29,55%	1,07	64,94%	1,72	
058009	ARICCIA	RM	C	18,36	18,36	1.244,00	857,62	978,00	735,50	32,24%	1,17	53,29%	1,41	
058022	CASTEL GANDOLFO	RM	C	14,71	14,71	211,00	124,21	155,00	102,39	85,66%	3,10	91,56%	2,42	
058026	CAVE	RM	C	17,75	17,75	1.068,00	716,53	881,00	518,39	39,83%	1,44	59,63%	1,58	
058118	CIAMPINO	RM	C	11,00	11,00	433,00	215,35	386,00	186,94	60,64%	2,20	80,42%	2,13	
058035	COLONNA	RM	C	3,50	3,50	298,00	236,19	257,00	165,05	14,86%	0,54	32,52%	0,86	
058039	FRASCATI	RM	C	22,41	22,41	1.514,00	2.099,58	1.306,00	1.123,68	32,44%	1,18	6,31%	0,17	
058040	GALLICANO NEL LAZIO	RM	C	26,03	26,03	2.057,00	1.904,49	1.613,00	1.462,65	20,98%	0,76	26,83%	0,71	
058043	GENZANO DI ROMA	RM	C	18,14	18,15	1.432,00	1.183,10	1.368,00	874,97	21,10%	0,76	34,82%	0,92	
058046	GROTTAFERRATA	RM	C	18,36	18,36	703,00	466,65	484,00	396,17	61,71%	2,24	74,58%	1,97	
058049	LABICO	RM	C	11,79	11,79	752,00	672,63	618,00	558,89	36,22%	1,31	42,95%	1,14	
058050	LANUVIO	RM	C	43,91	43,91	3.335,00	2.371,67	3.036,00	2.089,10	24,05%	0,87	45,99%	1,22	
058115	LARIANO	RM	C	27,00	27,00	1.647,00	1.238,89	485,00	340,47	39,00%	1,41	54,12%	1,43	
058057	MARINO	RM	C	26,10	26,10	1.273,00	806,16	1.050,00	688,44	51,23%	1,86	69,11%	1,83	
058064	MONTE PORZIO CATONE	RM	C	9,36	9,36	678,00	496,93	506,00	398,64	27,56%	1,00	46,91%	1,24	
058060	MONTECOMPATRI	RM	C	24,38	24,38	2.131,00	1.145,08	1.427,00	903,83	12,59%	0,46	53,03%	1,40	
058070	NEMI	RM	C	7,36	7,36	361,00	69,72	270,00	28,15	50,95%	1,85	90,53%	2,40	
058074	PALESTRINA	RM	C	46,85	46,85	2.845,00	1.692,10	2.017,00	1.308,74	39,27%	1,42	63,88%	1,69	
058086	ROCCA DI PAPA	RM	C	40,18	40,18	2.988,00	2.906,00	707,00	671,70	25,63%	0,93	27,68%	0,73	
058088	ROCCA PRIORA	RM	C	28,07	28,07	1.248,00	823,95	418,00	215,54	55,54%	2,01	70,65%	1,87	
058119	SAN CESAREO	RM	C	22,72	22,72	917,00	908,88	800,00	789,42	59,64%	2,16	60,00%	1,59	
058111	VELLETRI	RM	C	113,21	113,21	10.766,00	6.942,73	7.094,00	4.909,96	4,90%	0,18	38,67%	1,02	
058114	ZAGAROLO	RM	C	28,82	28,82	1.099,00	628,19	915,00	538,30	61,87%	2,24	78,20%	2,07	
Territorio Zonizzato				24	654,71	680,68	45.434,00	31.928,30	32.549,00	21.982,51	33,25%	1,21	53,09%	1,40
Regione Lazio				378	17.227,06	17.206,80	1.245.877,00	1.070.307,73	834.150,00	724.751,53	27,59%		37,80%	
rapporto: territorio zonizzato / Regione lazio				6,35%	3,80%	3,96%	3,65%	2,98%	3,90%	3,03%			68,85%	

4 Imprenditoria turistica

incidenza del n. di imprese ricettive e del n. di posti letto sul n. di presenze turistiche

(escluso Roma)

Cod. Istat	Geoentità	Sigla Prov.	zonizz.	n. di presenze turistiche n.	strutture ricettive / presenze turistiche			postiletto / presenze turistiche		
					n.	indici		n.	indici	
						1	2		1	2
058003	ALBANO LAZIALE	RM	C	22.774	16	0,00	0,13	523	0,02	0,51
058117	ARDEA	RM	C	42.867	19	0,00	0,08	985	0,02	0,51
058009	ARICCIA	RM	C	14.992	10	0,00	0,12	341	0,02	0,51
058022	CASTEL GANDOLFO	RM	C	10.332	8	0,00	0,14	235	0,02	0,51
058026	CAVE	RM	C	1.451	3	0,00	0,37	33	0,02	0,51
058118	CIAMPINO	RM	C	35.173	23	0,00	0,12	812	0,02	0,51
058035	COLONNA	RM	C	132	1	0,01	1,37	3	0,02	0,51
058039	FRASCATI	RM	C	51.660	28	0,00	0,10	1179	0,02	0,51
058040	GALLICANO NEL LAZIO	RM	C	440	1	0,00	0,41	10	0,02	0,51
058043	GENZANO DI ROMA	RM	C	18.026	17	0,00	0,17	410	0,02	0,51
058046	GROTTAFERRATA	RM	C	28.050	18	0,00	0,12	638	0,02	0,51
058049	LABICO	RM	C	616	1	0,00	0,29	14	0,02	0,51
058050	LANUVIO	RM	C	264	1	0,00	0,69	6	0,02	0,51
058115	LARIANO	RM	C	2.682	5	0,00	0,34	61	0,02	0,51
058057	MARINO	RM	C	22.686	21	0,00	0,17	516	0,02	0,51
058064	MONTE PORZIO CATONE	RM	C	16.531	11	0,00	0,12	376	0,02	0,51
058060	MONTECOMPATRI	RM	C	26.951	16	0,00	0,11	613	0,02	0,51
058070	NEMI	RM	C	4.660	3	0,00	0,12	106	0,02	0,51
058074	PALESTRINA	RM	C	11.475	12	0,00	0,19	261	0,02	0,51
058086	ROCCA DI PAPA	RM	C	32.843	18	0,00	0,10	749	0,02	0,51
058088	ROCCA PRIORA	RM	C	6.595	9	0,00	0,25	156	0,02	0,53
058119	SAN CESAREO	RM	C	4.265	7	0,00	0,30	97	0,02	0,51
058111	VELLETRI	RM	C	16.179	33	0,00	0,37	368	0,02	0,51
058114	ZAGAROLO	RM	C	5.935	7	0,00	0,21	135	0,02	0,51

Territorio Zonizzato **24**

377.579 **288** 0,0008 **0,14** **8.627** 0,02 **0,51**

Regione Lazio **378**

7.024.203 **38.827** 0,0055 **315.013** 0,04

rapporto: territorio zonizzato / Regione lazio **6,35%**

5,38% **0,74%**

2,74%

5 Aziende agricole per forma di conduzione

incidenza del n. di aziende agricole, per ogni forma di conduzione, sul totale del n. delle aziende agricole

Cod. Istat	Geoentità	Sigla Prov.	zonizz.	Conduzione diretta del coltivatore										Conduzione con salariati			Conduzione a colonia parziaria appoderata			Altra forma di conduzione						
				Totale aziende agricole n.	Con solo manodopera familiare		indici		Con manodopera familiare prevalente		indici		Con manodopera extrafamiliare prevalente		indici		Totale	indici		n.	indici		n.	indici		
					1	2	1	2	1	2	1	2	1	2	1	2		1	2		1	2				
058003	ALBANO LAZIALE	RM	C	430	319	0,74	0,81	79	0,18	3,98	22	0,05	3,28	420	0,98	1,00	8	0,02	0,92	1	0,00	8,61	1	0,00	9,79	
058117	ARDEA	RM	C	887	858	0,97	1,05	10	0,01	0,24	7	0,01	0,51	875	0,99	1,01	9	0,01	0,50	-	-	-	3	0,00	14,24	
058009	ARICCIA	RM	C	533	441	0,83	0,90	55	0,10	2,23	15	0,03	1,80	511	0,96	0,98	20	0,04	1,86	-	-	-	2	0,00	15,79	
058022	CASTEL GANDOLFO	RM	C	89	87	0,98	1,07	-	-	-	1	0,01	0,72	88	0,99	1,01	1	0,01	0,56	-	-	-	-	-	-	
058026	CAVE	RM	C	598	572	0,96	1,04	10	0,02	0,36	8	0,01	0,86	590	0,99	1,01	8	0,01	0,66	-	-	-	-	-	-	
058118	CIAMPINO	RM	C	82	41	0,50	0,54	33	0,40	8,71	7	0,09	5,47	81	0,99	1,01	1	0,01	0,60	-	-	-	-	-	-	
058035	COLONNA	RM	C	27	21	0,78	0,85	3	0,11	2,41	1	0,04	2,37	25	0,93	0,95	2	0,07	3,67	-	-	-	-	-	-	
058039	FRASCATI	RM	C	747	574	0,77	0,84	110	0,15	3,19	36	0,05	3,09	720	0,96	0,98	26	0,03	1,73	-	-	-	1	0,00	5,63	
058040	GALLICANO NEL LAZIO	RM	C	814	801	0,98	1,07	5	0,01	0,13	2	0,00	0,16	808	0,99	1,01	6	0,01	0,37	-	-	-	-	-	-	
058043	GENZANO DI ROMA	RM	C	1.010	908	0,90	0,98	59	0,06	1,26	26	0,03	1,65	993	0,98	1,00	17	0,02	0,83	-	-	-	-	-	-	
058046	GROTTAFERRATA	RM	C	388	318	0,82	0,89	42	0,11	2,34	14	0,04	2,31	374	0,96	0,98	11	0,03	1,41	-	-	-	3	0,01	32,54	
058049	LABICO	RM	C	325	306	0,94	1,03	8	0,02	0,53	8	0,02	1,58	322	0,99	1,01	3	0,01	0,46	-	-	-	-	-	-	
058050	LANUVIO	RM	C	1.334	1.250	0,94	1,02	49	0,04	0,80	23	0,02	1,10	1.322	0,99	1,01	12	0,01	0,45	-	-	-	-	-	-	
058115	LARIANO	RM	C	670	635	0,95	1,03	33	0,05	1,07	1	0,00	0,10	669	1,00	1,02	1	0,00	0,07	-	-	-	-	-	-	
058057	MARINO	RM	C	380	306	0,81	0,88	43	0,11	2,45	18	0,05	3,03	367	0,97	0,99	13	0,03	1,70	-	-	-	-	-	-	
058064	MONTE PORZIO CATONE	RM	C	204	171	0,84	0,91	12	0,06	1,27	6	0,03	1,88	189	0,93	0,95	15	0,07	3,65	-	-	-	-	-	-	
058060	MONTECOMPATRI	RM	C	522	448	0,86	0,94	48	0,09	1,99	14	0,03	1,72	510	0,98	1,00	12	0,02	1,14	-	-	-	-	-	-	
058070	NEMI	RM	C	38	31	0,82	0,89	5	0,13	2,85	1	0,03	1,69	37	0,97	0,99	1	0,03	1,31	-	-	-	-	-	-	
058074	PALESTRINA	RM	C	776	735	0,95	1,03	29	0,04	0,81	11	0,01	0,91	775	1,00	1,02	1	0,00	0,06	-	-	-	-	-	-	
058086	ROCCA DI PAPA	RM	C	657	564	0,86	0,94	70	0,11	2,31	8	0,01	0,78	642	0,98	1,00	15	0,02	1,13	-	-	-	-	-	-	
058088	ROCCA PRIORA	RM	C	160	152	0,95	1,04	4	0,03	0,54	-	-	-	156	0,98	1,00	4	0,03	1,24	-	-	-	-	-	-	
058119	SAN CESAREO	RM	C	943	870	0,92	1,01	31	0,03	0,71	15	0,02	1,02	916	0,97	0,99	27	0,03	1,42	-	-	-	-	-	-	
058111	VELLETRI	RM	C	4.570	4.285	0,94	1,02	199	0,04	0,94	64	0,01	0,90	4.548	1,00	1,02	22	0,00	0,24	-	-	-	-	-	-	
058114	ZAGAROLO	RM	C	410	379	0,92	1,01	17	0,04	0,90	10	0,02	1,56	406	0,99	1,01	4	0,01	0,48	-	-	-	-	-	-	
Territorio Zonizzato				24	16.594	15.072	0,91	0,99	954	0,06	1,24	318	0,02	1,23	16.344	0,98	1,01	239	0,01	0,71	1	0,00	0,22	10	0,00	2,54
Regione Lazio				378	214.666	196.964	0,92		9.914	0,05		3.351	0,02		210.229	0,98		4.328	0,02		58	0,00		51	0,00	
rapporto: territorio zonizzato / Regione lazio				6,35%	7,73%	7,65%			9,62%			9,49%			7,77%			5,52%			1,72%			19,61%		

6 Aziende agricole per classe di superficie

incidenza del n. di aziende agricole, per ogni classe di superficie, sul totale del n. delle aziende agricole;

Cod. Istab	Geonitità	Sigla Prov.	ZONIZZ.	Totale aziende agricole n.	SAT ha	Sup. aziendale media		senza superficie			meno di 1			da 1 a 2			da 2 a 5			da 5 a 10			da 10 a 20			da 20 a 50			da 50 a 100			100 e oltre			
						SAT / n. di az.	indice 2	n.	indici	n.	indici	n.	indici	n.	indici	n.	indici	n.	indici	n.	indici	n.	indici	n.	indici	n.	indici	n.	indici	n.	indici	n.	indici		
						1	2	1	2	1	2	1	2	1	2	1	2	1	2	1	2	1	2	1	2	1	2	1	2	1	2	1	2		
058003	ALBANO LAZIALE	RM	C	430	727,27	1,69	0,34			294	0,68	1,42	59	0,14	0,64	44	0,10	0,56	21	0,05	0,77	9	0,02	0,69	2	0,00	0,29	1	0,00	0,45					
058117	ARDEA	RM	C	887	2.694,38	3,04	0,61	1	0,00	1,51	343	0,39	0,81	246	0,28	1,29	212	0,24	1,30	49	0,06	0,87	11	0,01	0,41	19	0,02	1,35	2	0,00	0,44	4	0,00	0,96	
058009	ARICCIA	RM	C	533	857,62	1,61	0,32				388	0,73	1,52	66	0,12	0,57	50	0,09	0,51	16	0,03	0,47	4	0,01	0,25	9	0,02	1,06							
058022	CASTEL GANDOLFO	RM	C	89	124,21	1,40	0,28				59	0,66	1,38	19	0,21	0,99	6	0,07	0,37	3	0,03	0,53	2	0,02	0,74										
058026	CAVE	RM	C	598	716,53	1,20	0,24				400	0,67	1,39	128	0,21	0,99	59	0,10	0,54	5	0,01	0,13	3	0,01	0,17	2	0,00	0,21	1	0,00	0,32				
058118	CIAMPINO	RM	C	82	215,35	2,63	0,53				51	0,62	1,30	12	0,15	0,68	11	0,13	0,73	4	0,05	0,77	2	0,02	0,81	1	0,01	0,77	1	0,01	2,36				
058035	COLONNA	RM	C	27	236,19	8,75	1,75				8	0,30	0,62	8	0,30	1,37	5	0,19	1,01	4	0,15	2,32				1	0,04	2,33			1	0,04	7,87		
058039	FRASCATI	RM	C	747	2.099,58	2,81	0,56				535	0,72	1,49	90	0,12	0,56	75	0,10	0,55	25	0,03	0,53	14	0,02	0,62	7	0,01	0,59			1	0,00	0,28		
058040	GALLICANO NEL LAZIO	RM	C	814	1.904,49	2,34	0,47				674	0,83	1,73	95	0,12	0,54	31	0,04	0,21	4	0,00	0,08	5	0,01	0,20	2	0,00	0,15	1	0,00	0,24	2	0,00	0,52	
058043	GENZANO DI ROMA	RM	C	1.010	1.183,10	1,17	0,23				666	0,66	1,37	193	0,19	0,89	116	0,11	0,62	26	0,03	0,40	7	0,01	0,23	2	0,00	0,12							
058046	GROTTAFERRATA	RM	C	388	466,65	1,20	0,24				312	0,80	1,68	40	0,10	0,48	17	0,04	0,24	9	0,02	0,36	5	0,01	0,43	5	0,01	0,81							
058049	LABICO	RM	C	325	672,63	2,07	0,42				223	0,69	1,43	65	0,20	0,93	26	0,08	0,43	2	0,01	0,10	2	0,01	0,20	5	0,02	0,97	1	0,00	0,59	1	0,00	0,65	
058050	LANUVIO	RM	C	1.334	2.371,67	1,78	0,36	1	0,00	1,01	914	0,69	1,43	265	0,20	0,92	102	0,08	0,42	28	0,02	0,33	14	0,01	0,35	7	0,01	0,33	1	0,00	0,14	2	0,00	0,32	
058115	LARIANO	RM	C	670	1.238,89	1,85	0,37				569	0,85	1,77	60	0,09	0,42	35	0,05	0,28	5	0,01	0,12									1	0,00	0,32		
058057	MARINO	RM	C	380	806,16	2,12	0,43				265	0,70	1,45	53	0,14	0,65	35	0,09	0,50	10	0,03	0,41	9	0,02	0,78	7	0,02	1,16	1	0,00	0,51				
058064	MONTE PORZIO CATONE	RM	C	204	496,93	2,44	0,49				131	0,64	1,34	30	0,15	0,68	24	0,12	0,64	7	0,03	0,54	7	0,03	1,14	4	0,02	1,23	1	0,00	0,95				
058060	MONTECOMPATRI	RM	C	522	1.145,08	2,19	0,44				408	0,78	1,63	65	0,12	0,58	26	0,05	0,27	16	0,03	0,48	2	0,00	0,13	1	0,00	0,12	1	0,00	0,37	3	0,01	1,22	
058070	NEMI	RM	C	38	69,72	1,83	0,37				18	0,47	0,99	10	0,26	1,22	8	0,21	1,14	1	0,03	0,41	1	0,03	0,87										
058074	PALESTRINA	RM	C	776	1.692,10	2,18	0,44				503	0,65	1,35	143	0,18	0,85	63	0,08	0,44	36	0,05	0,73	18	0,02	0,77	11	0,01	0,89	1	0,00	0,25	1	0,00	0,27	
058086	ROCCA DI PAPA	RM	C	657	2.906,00	4,42	0,89				550	0,84	1,74	61	0,09	0,43	24	0,04	0,20	4	0,01	0,10	5	0,01	0,25	5	0,01	0,48	3	0,00	0,88	5	0,01	1,62	
058088	ROCCA PRIORA	RM	C	160	823,95	5,15	1,03				112	0,70	1,46	19	0,12	0,55	14	0,09	0,48	4	0,03	0,39	4	0,03	0,83	4	0,03	1,57	1	0,01	1,21	2	0,01	2,66	
058119	SAN CESAREO	RM	C	943	908,88	0,96	0,19				733	0,78	1,62	145	0,15	0,71	46	0,05	0,26	12	0,01	0,20	4	0,00	0,14	1	0,00	0,07	2	0,00	0,41				
058111	VELLETRI	RM	C	4.570	6.942,73	1,52	0,30				3.025	0,66	1,38	971	0,21	0,99	431	0,09	0,51	78	0,02	0,27	40	0,01	0,29	13	0,00	0,18	5	0,00	0,21	7	0,00	0,33	
058114	ZAGAROLO	RM	C	410	628,19	1,53	0,31				288	0,70	1,46	72	0,18	0,81	32	0,08	0,42	12	0,03	0,46	5	0,01	0,40						1	0,00	0,52		
Territorio Zonizzato				24	16.594	31.928,30	1,92	0,38	2	0,00	0,16	11.469	0,69	1,44	2.915	0,18	0,81	1.492	0,09	0,49	381	0,02	0,36	173	0,01	0,35	108	0,01	0,41	23	0,00	0,27	31	0,00	0,40
Regione Lazio				378	214.666	1.070.307,73	4,99		160	0,00		103.005	0,48		46.287	0,22		39.519	0,18		13.683	0,06		6.479	0,03		3.412	0,02		1.111	0,01		1.010	0,00	
rapporto: territorio zonizzato / Regione lazio				6,35%	7,73%	2,98%			1,25%			11,13%			6,30%			3,78%			2,78%			2,67%			3,17%			2,07%			3,07%		

7 Occupazione agricola

incidenza del n. di occupati in agricoltura sul
totale del n. occupati
incidenza del n. di occupati in agricoltura sul
totale del n. di aziende agricole

Cod. Istat	Geoentità	Sigla Prov.	zonizz.	n di occupati totali	n. di occupati in agricoltura	n. di aziende agricole	occup. in agr./ occ. Tot.		occ. in agr. / n. di az agr.		
							1	2	1	2	
058003	ALBANO LAZIALE	RM	C	12.674	307	430	0,02	0,71	0,71	2,39	
058117	ARDEA	RM	C	10.273	320	887	0,03	0,92	0,36	1,21	
058009	ARICCIA	RM	C	6.607	173	533	0,03	0,77	0,32	1,09	
058022	CASTEL GANDOLFO	RM	C	3.072	64	89	0,02	0,61	0,72	2,41	
058026	CAVE	RM	C	2.958	94	598	0,03	0,94	0,16	0,53	
058118	CIAMPINO	RM	C	13.774	145	82	0,01	0,31	1,77	5,92	
058035	COLONNA	RM	C	1.263	135	27	0,11	3,15	5,00	16,75	
058039	FRASCATI	RM	C	6.843	205	747	0,03	0,88	0,27	0,92	
058040	GALLICANO NEL LAZIO	RM	C	1.554	68	814	0,04	1,29	0,08	0,28	
058043	GENZANO DI ROMA	RM	C	7.853	329	1.010	0,04	1,23	0,33	1,09	
058046	GROTTAFERRATA	RM	C	6.788	291	388	0,04	1,26	0,75	2,51	
058049	LABICO	RM	C	1.371	23	325	0,02	0,49	0,07	0,24	
058050	LANUVIO	RM	C	3.561	238	1.334	0,07	1,97	0,18	0,60	
058115	LARIANO	RM	C	3.301	290	670	0,09	2,58	0,43	1,45	
058057	MARINO	RM	C	12.105	361	380	0,03	0,88	0,95	3,18	
058064	MONTE PORZIO CATONE	RM	C	3.012	90	204	0,03	0,88	0,44	1,48	
058060	MONTECOMPATRI	RM	C	280	47	522	0,17	4,94	0,09	0,30	
058070	NEMI	RM	C	675	49	38	0,07	2,14	1,29	4,32	
058074	PALESTRINA	RM	C	5.856	283	776	0,05	1,42	0,36	1,22	
058086	ROCCA DI PAPA	RM	C	4.400	125	657	0,03	0,84	0,19	0,64	
058088	ROCCA PRIORA	RM	C	3.631	152	160	0,04	1,23	0,95	3,18	
058119	SAN CESAREO	RM	C	3.318	138	943	0,04	1,22	0,15	0,49	
058111	VELLETRI	RM	C	16.336	1.285	4.570	0,08	2,31	0,28	0,94	
058114	ZAGAROLO	RM	C	4.395	162	410	0,04	1,08	0,40	1,32	
Territorio Zonizzato				24	135.900	5.374	16.594	3,95%	1,16	0,32	1,09
Regione Lazio				378	1.885.229	64.071	214.666	0,03		0,30	
rapporto: territorio zonizzato / Regione lazio				6,35%	7,21%	8,39%	7,73%				

8 Fabbisogno di lavoro

incidenza del n. di giornate per categoria di manodopera sul totale delle giornate

Cod. Istat	Geoentità	Sigla Prov.	zonizz.	totale generale giornate n.	Conduttore			FAMILIARI E PARENTI DEL CONDUTTORE			DIRIGENTI E IMPIEGATI			OPERAI ED ASSIMILATI			
					giornate n.	indice		giornate n.	indice		giornate n.	indice		giornate n.	indice		
						1	2		1	2		1	2		1	2	
058003	ALBANO LAZIALE	RM	C	56.593	26.936	0,48	0,84	21.975	0,39	1,11	3.277	0,06	3,86	4.405	0,08	1,10	
058117	ARDEA	RM	C	86.174	48.237	0,56	0,99	20.400	0,24	0,68	3.133	0,04	2,42	14.404	0,17	2,36	
058009	ARICCIA	RM	C	70.971	38.653	0,54	0,96	20.461	0,29	0,83	650	0,01	0,61	11.207	0,16	2,23	
058022	CASTEL GANDOLFO	RM	C	10.435	5.515	0,53	0,94	3.870	0,37	1,06	-	-	-	1.050	0,10	1,42	
058026	CAVE	RM	C	17.188	10.392	0,60	1,07	6.288	0,37	1,05	62	0,00	0,24	446	0,03	0,37	
058118	CIAMPINO	RM	C	14.460	7.206	0,50	0,88	3.744	0,26	0,74	395	0,03	1,82	3.115	0,22	3,04	
058035	COLONNA	RM	C	6.798	2.731	0,40	0,71	1.250	0,18	0,53	1.314	0,19	12,89	1.503	0,22	3,12	
058039	FRASCATI	RM	C	78.327	32.644	0,42	0,74	24.356	0,31	0,89	4.311	0,06	3,67	17.016	0,22	3,06	
058040	GALLICANO NEL LAZIO	RM	C	39.116	21.389	0,55	0,97	9.373	0,24	0,69	831	0,02	1,42	7.523	0,19	2,71	
058043	GENZANO DI ROMA	RM	C	109.096	62.321	0,57	1,01	36.945	0,34	0,97	546	0,01	0,33	9.284	0,09	1,20	
058046	GROTTAFERRATA	RM	C	31.648	14.938	0,47	0,84	9.110	0,29	0,82	1.875	0,06	3,95	5.725	0,18	2,55	
058049	LABICO	RM	C	9.618	5.758	0,60	1,06	1.252	0,13	0,37	260	0,03	1,80	2.348	0,24	3,44	
058050	LANUVIO	RM	C	179.775	122.829	0,68	1,21	35.493	0,20	0,57	3.851	0,02	1,43	17.602	0,10	1,38	
058115	LARIANO	RM	C	37.842	20.087	0,53	0,94	17.359	0,46	1,31	10	0,00	0,02	386	0,01	0,14	
058057	MARINO	RM	C	46.114	21.287	0,46	0,82	10.517	0,23	0,65	5.511	0,12	7,97	8.799	0,19	2,69	
058064	MONTE PORZIO CATONE	RM	C	25.966	7.858	0,30	0,54	4.570	0,18	0,50	940	0,04	2,41	12.598	0,49	6,84	
058060	MONTECOMPATRI	RM	C	39.525	23.060	0,58	1,03	12.313	0,31	0,89	1.253	0,03	2,11	2.899	0,07	1,03	
058070	NEMI	RM	C	9.103	5.699	0,63	1,11	2.280	0,25	0,72	10	0,00	0,07	1.114	0,12	1,73	
058074	PALESTRINA	RM	C	63.665	37.946	0,60	1,05	21.992	0,35	0,99	550	0,01	0,58	3.177	0,05	0,70	
058086	ROCCA DI PAPA	RM	C	41.397	24.534	0,59	1,05	12.408	0,30	0,86	1.103	0,03	1,78	3.352	0,08	1,14	
058088	ROCCA PRIORA	RM	C	17.901	9.968	0,56	0,99	5.081	0,28	0,81	100	0,01	0,37	2.752	0,15	2,17	
058119	SAN CESAREO	RM	C	55.000	24.460	0,44	0,79	16.862	0,31	0,88	2.434	0,04	2,95	11.244	0,20	2,88	
058111	VELLETRI	RM	C	478.582	239.247	0,50	0,88	188.852	0,39	1,13	7.377	0,02	1,03	43.106	0,09	1,27	
058114	ZAGAROLO	RM	C	35.023	17.930	0,51	0,91	13.392	0,38	1,10	455	0,01	0,87	3.246	0,09	1,31	
Territorio Zonizzato				24	1.560.317	831.625	0,53	0,94	500.143	0,32	0,92	40.248	0,026	1,72	188.301	0,12	1,70
Regione Lazio				378	19.899.693	11.245.389	0,57		6.944.944	0,35		298.412	0,01		1.410.948	0,07	
rapporto: territorio zonizzato / Regione lazio				6,35%	7,84%	7,40%			7,20%			13,49%			13,35%		

9 Utilizzazione della SAU

incidenza delle quote di SAU investita a seminativi, coltivazioni legnose agrarie e pratipascoli permanenti, sul totale della SAU

Cod. Istat	Geoentità comune	Sigla Prov.	zonizz.	SAU ha	seminativi			Coltivazioni legnose agrarie			Prati permanenti e pascoli		
					ha	indice		ha	indice		ha	indice	
						n.	1		2	n.		1	2
058003	ALBANO LAZIALE	RM	C	639,84	106,75	0,17	0,35	521,18	0,81	3,97	11,91	0,02	0,06
058117	ARDEA	RM	C	2.335,75	1.264,97	0,54	1,13	367,72	0,16	0,77	703,06	0,30	0,96
058009	ARICCIA	RM	C	735,5	188,4	0,26	0,53	445,41	0,61	2,95	101,69	0,14	0,44
058022	CASTEL GANDOLFO	RM	C	102,39	20,73	0,20	0,42	81,11	0,79	3,86	0,55	0,01	0,02
058026	CAVE	RM	C	518,39	217,44	0,42	0,87	195	0,38	1,83	105,95	0,20	0,65
058118	CIAMPINO	RM	C	186,94	4,51	0,02	0,05	179,03	0,96	4,67	3,4	0,02	0,06
058035	COLONNA	RM	C	165,05	3,7	0,02	0,05	159,15	0,96	4,70	2,2	0,01	0,04
058039	FRASCATI	RM	C	1.123,68	117,2	0,10	0,22	980,48	0,87	4,25	26	0,02	0,07
058040	GALLICANO NEL LAZIO	RM	C	1.462,65	887,56	0,61	1,26	351,82	0,24	1,17	223,27	0,15	0,48
058043	GENZANO DI ROMA	RM	C	874,97	97,62	0,11	0,23	771,83	0,88	4,30	5,52	0,01	0,02
058046	GROTTAFERRATA	RM	C	396,17	87,23	0,22	0,46	306,33	0,77	3,77	2,61	0,01	0,02
058049	LABICO	RM	C	558,89	280,06	0,50	1,04	183,3	0,33	1,60	95,53	0,17	0,54
058050	LANUVIO	RM	C	2.089,10	610,99	0,29	0,61	1.469,57	0,70	3,43	8,54	0,00	0,01
058115	LARIANO	RM	C	340,47	105,01	0,31	0,64	220,07	0,65	3,15	15,39	0,05	0,14
058057	MARINO	RM	C	688,44	129,09	0,19	0,39	549,29	0,80	3,89	10,06	0,01	0,05
058064	MONTE PORZIO CATONE	RM	C	398,64	59,7	0,15	0,31	337,44	0,85	4,13	1,5	0,00	0,01
058060	MONTECOMPATRI	RM	C	903,83	623,99	0,69	1,44	237,31	0,26	1,28	42,53	0,05	0,15
058070	NEMI	RM	C	28,15	22,04	0,78	1,63	6,11	0,22	1,06	-	-	-
058074	PALESTRINA	RM	C	1.308,74	750,24	0,57	1,19	367,24	0,28	1,37	191,26	0,15	0,46
058086	ROCCA DI PAPA	RM	C	671,7	230,16	0,34	0,71	161,13	0,24	1,17	280,41	0,42	1,33
058088	ROCCA PRIORA	RM	C	215,54	8,89	0,04	0,09	28,01	0,13	0,63	178,64	0,83	2,63
058119	SAN CESAREO	RM	C	789,42	236,52	0,30	0,62	453,74	0,57	2,80	99,16	0,13	0,40
058111	VELLETRI	RM	C	4.909,96	931,42	0,19	0,40	3.769,56	0,77	3,74	208,98	0,04	0,14
058114	ZAGAROLO	RM	C	538,3	202,4	0,38	0,78	300,24	0,56	2,72	35,66	0,07	0,21

Territorio Zonizzato	24	21.982,51	7.186,62	32,69%	0,68	12.442,07	56,60%	2,76	2.353,82	10,71%	0,34
-----------------------------	-----------	------------------	-----------------	--------	-------------	------------------	--------	-------------	-----------------	--------	-------------

Regione Lazio	378	724.751,53	347.920,40	0,48		148.707,28	0,21		228.123,85	0,31	
----------------------	------------	-------------------	-------------------	------	--	-------------------	------	--	-------------------	------	--

rapporto: territorio zonizzato / Regione lazio	6,35%	3,03%	2,07%			8,37%			1,03%		
--	-------	-------	-------	--	--	-------	--	--	-------	--	--

10 Utilizzazione della SAU a foraggiere

incidenza delle quote di SAU investita a prati permanenti e pascoli, colture foraggiere avvicendate, sul totale della SAU

Cod. Istat	Geoentità	Sigla Prov.	zonizz.	SAU ha	SAU a coltivazioni foraggiere avvicendate, prati permanenti e pascoli			
					ha n.	indice		
						1	2	
058003	ALBANO LAZIALE	RM	C	639,84	14,91	0,02	0,05	
058117	ARDEA	RM	C	2.335,75	937,13	0,40	0,83	
058009	ARICCIA	RM	C	735,5	136,69	0,19	0,38	
058022	CASTEL GANDOLFO	RM	C	102,39	0,55	0,01	0,01	
058026	CAVE	RM	C	518,39	139,60	0,27	0,56	
058118	CIAMPINO	RM	C	186,94	3,50	0,02	0,04	
058035	COLONNA	RM	C	165,05	3,20	0,02	0,04	
058039	FRASCATI	RM	C	1.123,68	57,16	0,05	0,11	
058040	GALLICANO NEL LAZIO	RM	C	1.462,65	569,19	0,39	0,81	
058043	GENZANO DI ROMA	RM	C	874,97	13,96	0,02	0,03	
058046	GROTTAFERRATA	RM	C	396,17	15,81	0,04	0,08	
058049	LABICO	RM	C	558,89	157,26	0,28	0,58	
058050	LANUVIO	RM	C	2.089,10	148,31	0,07	0,15	
058115	LARIANO	RM	C	340,47	19,63	0,06	0,12	
058057	MARINO	RM	C	688,44	36,56	0,05	0,11	
058064	MONTE PORZIO CATONE	RM	C	398,64	1,50	0,00	0,01	
058060	MONTECOMPATRI	RM	C	903,83	372,38	0,41	0,85	
058070	NEMI	RM	C	28,15	-	-	-	
058074	PALESTRINA	RM	C	1.308,74	459,35	0,35	0,73	
058086	ROCCA DI PAPA	RM	C	671,7	407,05	0,61	1,25	
058088	ROCCA PRIORA	RM	C	215,54	184,54	0,86	1,77	
058119	SAN CESAREO	RM	C	789,42	159,56	0,20	0,42	
058111	VELLETRI	RM	C	4.909,96	330,52	0,07	0,14	
058114	ZAGAROLO	RM	C	538,3	49,20	0,09	0,19	
Territorio Zonizzato				24	21.982,51	4.217,56	0,19	0,40
Regione Lazio				378	724.751,53	350.256,69	0,48	
rapporto: territorio zonizzato / Regione lazio				6,35%	3,03%	1,20%		

11 Utilizzazione della SAU a seminativi

incidenza delle quote di SAU investita a cereali,
coltivazioni ortive, coltivazioni foraggere
avvicendate sul totale della SAU

Cod. Istat	Geoentità	Sigla Prov.	zonizz.	SAU ha	cereali						coltivazioni ortive			coltivazioni foraggere avvicendate			
					ha n.	indice		di cui a frumento			ha n.	indice		ha n.	indice		
						1	2	ha n.	1	2		1	2		1	2	
058003	ALBANO LAZIALE	RM	C	639,84	24,42	0,04	0,19	24,27	0,04	0,27	19,88	0,03	1,38	3	0,00	0,03	
058117	ARDEA	RM	C	2.335,75	451,5	0,19	0,98	349,8	0,15	1,06	105,44	0,05	2,01	234,07	0,10	0,59	
058009	ARICCIA	RM	C	735,5	0,12	0,00	0,00	-	-	-	62,91	0,09	3,81	35	0,05	0,28	
058022	CASTEL GANDOLFO	RM	C	102,39	-	-	-	-	-	-	4,87	0,05	2,12	-	-	-	
058026	CAVE	RM	C	518,39	55,38	0,11	0,54	14,37	0,03	0,20	1,26	0,00	0,11	33,65	0,06	0,39	
058118	CIAMPINO	RM	C	186,94	-	-	-	-	-	-	2,61	0,01	0,62	0,1	0,00	0,00	
058035	COLONNA	RM	C	165,05	-	-	-	-	-	-	-	-	-	1	0,01	0,04	
058039	FRASCATI	RM	C	1.123,68	3	0,00	0,01	3	0,00	0,02	4,75	0,00	0,19	31,16	0,03	0,16	
058040	GALLICANO NEL LAZIO	RM	C	1.462,65	275,53	0,19	0,95	174,69	0,12	0,84	2,37	0,00	0,07	345,92	0,24	1,40	
058043	GENZANO DI ROMA	RM	C	874,97	1	0,00	0,01	-	-	-	42,74	0,05	2,18	8,44	0,01	0,06	
058046	GROTTAFERRATA	RM	C	396,17	-	-	-	-	-	-	6,61	0,02	0,74	13,2	0,03	0,20	
058049	LABICO	RM	C	558,89	146,98	0,26	1,33	28,7	0,05	0,36	1,07	0,00	0,09	61,73	0,11	0,66	
058050	LANUVIO	RM	C	2.089,10	84,25	0,04	0,20	81,25	0,04	0,27	147,51	0,07	3,15	139,77	0,07	0,40	
058115	LARIANO	RM	C	340,47	18,47	0,05	0,27	11,5	0,03	0,24	26,38	0,08	3,45	4,24	0,01	0,07	
058057	MARINO	RM	C	688,44	71,7	0,10	0,53	70,3	0,10	0,72	1,67	0,00	0,11	26,5	0,04	0,23	
058064	MONTE PORZIO CATONE	RM	C	398,64	-	-	-	-	-	-	0,98	0,00	0,11	-	-	-	
058060	MONTECOMPATRI	RM	C	903,83	179,06	0,20	1,00	166,06	0,18	1,29	12,61	0,01	0,62	329,85	0,36	2,17	
058070	NEMI	RM	C	28,15	-	-	-	-	-	-	0,76	0,03	1,20	-	-	-	
058074	PALESTRINA	RM	C	1.308,74	282,43	0,22	1,09	60,61	0,05	0,33	4,46	0,00	0,15	268,09	0,20	1,22	
058086	ROCCA DI PAPA	RM	C	671,7	51,41	0,08	0,39	0,3	0,00	0,00	3,8	0,01	0,25	126,64	0,19	1,12	
058088	ROCCA PRIORA	RM	C	215,54	0,45	0,00	0,01	-	-	-	0,33	0,00	0,07	5,9	0,03	0,16	
058119	SAN CESAREO	RM	C	789,42	18,25	0,02	0,12	4,36	0,01	0,04	32,76	0,04	1,85	60,4	0,08	0,45	
058111	VELLETRI	RM	C	4.909,96	235,99	0,05	0,24	152,09	0,03	0,22	166,49	0,03	1,51	121,54	0,02	0,15	
058114	ZAGAROLO	RM	C	538,3	148,59	0,28	1,39	142,5	0,26	1,86	3,13	0,01	0,26	13,54	0,03	0,15	
Territorio Zonizzato				24	21.982,51	2.048,53	0,09	0,47	1.283,80	0,06	0,41	655,39	0,03	1,33	1.863,74	0,08	0,50
Regione Lazio				378	724.751,53	143.413,25	0,20		102.879,42	0,14		16.259,40	0,02		122.132,84	0,17	
rapporto: territorio zonizzato / Regione lazio				6,35%	3,03%	1,43%			1,25%			4,03%			1,53%		

12 Aziende che coltivano seminativi

incidenza del n. di aziende che coltivano cereali, coltivazioni foraggere avvicendate sul totale del n. di aziende agricole

Cod. Istat	Geoentità	Sigla Prov.	zonizz.	totale aziende n.	seminativi			cereali					coltivazioni ortive			coltivazioni foraggere avvicendate				
					aziende n.	indice		aziende n.	indice		di cui a frumento			aziende n.	indice		aziende n.	indice		
						1	2		1	2	ha n.	1	2		1	2		1	2	
058003	ALBANO LAZIALE	RM	C	430	220	0,51	0,94	4	0,01	0,05	2	0,00	0,04	65	0,15	1,91	2	0,00	0,03	
058117	ARDEA	RM	C	887	494	0,56	1,03	90	0,10	0,55	62	0,07	0,64	92	0,10	1,31	107	0,12	0,85	
058009	ARICCIA	RM	C	533	314	0,59	1,09	3	0,01	0,03	-	-	-	155	0,29	3,67	6	0,01	0,08	
058022	CASTEL GANDOLFO	RM	C	89	45	0,51	0,93	-	-	-	-	-	-	9	0,10	1,28	-	-	-	
058026	CAVE	RM	C	598	451	0,75	1,39	72	0,12	0,65	15	0,03	0,23	21	0,04	0,44	32	0,05	0,38	
058118	CIAMPINO	RM	C	82	8	0,10	0,18	-	-	-	-	-	-	5	0,06	0,77	1	0,01	0,09	
058035	COLONNA	RM	C	27	5	0,19	0,34	-	-	-	-	-	-	-	-	-	1	0,04	0,26	
058039	FRASCATI	RM	C	747	95	0,13	0,23	1	0,00	0,01	1	0,00	0,01	7	0,01	0,12	4	0,01	0,04	
058040	GALLICANO NEL LAZIO	RM	C	814	205	0,25	0,47	9	0,01	0,06	5	0,01	0,06	8	0,01	0,12	12	0,01	0,10	
058043	GENZANO DI ROMA	RM	C	1.010	169	0,17	0,31	1	0,00	0,01	-	-	-	42	0,04	0,52	6	0,01	0,04	
058046	GROTTAFERRATA	RM	C	388	218	0,56	1,04	-	-	-	-	-	-	28	0,07	0,91	2	0,01	0,04	
058049	LABICO	RM	C	325	245	0,75	1,39	98	0,30	1,64	21	0,06	0,59	14	0,04	0,54	17	0,05	0,37	
058050	LANUVIO	RM	C	1.334	252	0,19	0,35	5	0,00	0,02	5	0,00	0,03	50	0,04	0,47	8	0,01	0,04	
058115	LARIANO	RM	C	670	463	0,69	1,28	24	0,04	0,19	21	0,03	0,29	161	0,24	3,03	6	0,01	0,06	
058057	MARINO	RM	C	380	71	0,19	0,34	3	0,01	0,04	2	0,01	0,05	10	0,03	0,33	6	0,02	0,11	
058064	MONTE PORZIO CATONE	RM	C	204	68	0,33	0,62	-	-	-	-	-	-	2	0,01	0,12	-	-	-	
058060	MONTECOMPATRI	RM	C	522	156	0,30	0,55	9	0,02	0,09	8	0,02	0,14	15	0,03	0,36	8	0,02	0,11	
058070	NEMI	RM	C	38	38	1,00	1,85	-	-	-	-	-	-	5	0,13	1,66	-	-	-	
058074	PALESTRINA	RM	C	776	565	0,73	1,34	100	0,13	0,70	36	0,05	0,42	17	0,02	0,28	121	0,16	1,09	
058086	ROCCA DI PAPA	RM	C	657	269	0,41	0,76	9	0,01	0,07	1	0,00	0,01	33	0,05	0,63	10	0,02	0,11	
058088	ROCCA PRIORA	RM	C	160	47	0,29	0,54	3	0,02	0,10	-	-	-	7	0,04	0,55	5	0,03	0,22	
058119	SAN CESAREO	RM	C	943	485	0,51	0,95	18	0,02	0,10	6	0,01	0,06	60	0,06	0,80	16	0,02	0,12	
058111	VELLETRI	RM	C	4.570	2.112	0,46	0,85	25	0,01	0,03	11	0,00	0,02	322	0,07	0,89	22	0,00	0,03	
058114	ZAGAROLO	RM	C	410	213	0,52	0,96	13	0,03	0,17	5	0,01	0,11	14	0,03	0,43	7	0,02	0,12	
Territorio Zonizzato				24	16.594	7.208	0,43	0,80	487	0,03	0,16	201	0,01	0,11	1.142	0,07	0,87	399	0,02	0,17
Regione Lazio				378	214.666	116.262	0,54		39.525	0,18		23.489	0,11		17.022	0,08		30.631	0,14	
rapporto: territorio zonizzato / Regione lazio				6,35%	7,73%	6,20%			1,23%			0,86%			6,71%			1,30%		

13 Utilizzazione della SAU a coltivazioni legnose agrarie

incidenza delle quote di SAU investita a olivo, vite, agrumi e fruttiferi sul totale della SAU

Cod. Istat	Geoentità	Sigla Prov.	zonizz.	distretti approvati	SAU ha	VITE			OLIVO			AGRUMI			FRUTTIFERI			NOCCIOLO			
						ha	indice		ha	indice		ha	indice		ha	indice		ha	indice		
							n.	1		2	n.		1	2		n.	1		2	n.	1
058003	ALBANO LAZIALE	RM	C		639,84	380,93	0,60	14,61	98,78	0,15	1,42	0,4	0,00	0,49	41,07	0,06	1,20	0,12	0,00	0,01	
058117	ARDEA	RM	C		2.335,75	187,72	0,08	1,97	105,77	0,05	0,42	4,47	0,00	1,51	65,3	0,03	0,52	0,14	0,00	0,00	
058009	ARICCIA	RM	C		735,5	290,25	0,39	9,68	98,8	0,13	1,24	2,88	0,00	3,09	53,48	0,07	1,36	0,12	0,00	0,01	
058022	CASTEL GANDOLFO	RM	C		102,39	42,38	0,41	10,16	34,09	0,33	3,07	0,05	0,00	0,39	4,21	0,04	0,77	0,01	0,00	0,00	
058026	CAVE	RM	C		518,39	28,25	0,05	1,34	79,05	0,15	1,40	0,03	0,00	0,05	70,68	0,14	2,55	10,07	0,02	0,73	
058118	CIAMPINO	RM	C		186,94	149,23	0,80	19,59	24,44	0,13	1,20	-	-	-	2,86	0,02	0,29	-	-	-	
058035	COLONNA	RM	C		165,05	101,15	0,61	15,04	40,84	0,25	2,28	-	-	-	17,16	0,10	1,95	0,25	0,00	0,06	
058039	FRASCATI	RM	C		1.123,68	674,75	0,60	14,74	285,84	0,25	2,34	0,01	0,00	0,01	16,44	0,01	0,27	1,64	0,00	0,05	
058040	GALLICANO NEL LAZIO	RM	C		1.462,65	101,82	0,07	1,71	229,74	0,16	1,45	0,08	0,00	0,04	16,55	0,01	0,21	1,06	0,00	0,03	
058043	GENZANO DI ROMA	RM	C		874,97	395,28	0,45	11,09	329,03	0,38	3,46	0,31	0,00	0,28	46,84	0,05	1,00	1,2	0,00	0,05	
058046	GROTTAFERRATA	RM	C		396,17	196,89	0,50	12,20	99	0,25	2,30	0,59	0,00	1,18	9,53	0,02	0,45	0,85	0,00	0,08	
058049	LABICO	RM	C		558,89	2,81	0,01	0,12	0,94	0,00	0,02	-	-	-	179,55	0,32	6,02	145,53	0,26	9,72	
058050	LANUVIO	RM	C		2.089,10	842,62	0,40	9,90	353,93	0,17	1,56	8,24	0,00	3,11	264,55	0,13	2,37	1,05	0,00	0,02	
058115	LARIANO	RM	C		340,47	41,34	0,12	2,98	120,67	0,35	3,26	1,78	0,01	4,13	51,14	0,15	2,81	2,71	0,01	0,30	
058057	MARINO	RM	C		688,44	428,2	0,62	15,26	65,12	0,09	0,87	0,15	0,00	0,17	55,26	0,08	1,50	0,06	0,00	0,00	
058064	MONTE PORZIO CATONE	RM	C		398,64	200,05	0,50	12,31	129,4	0,32	2,99	0,03	0,00	0,06	7,96	0,02	0,37	0,02	0,00	0,00	
058060	MONTECOMPATRI	RM	C		903,83	122,82	0,14	3,33	91,93	0,10	0,94	0,13	0,00	0,11	22,43	0,02	0,46	1	0,00	0,04	
058070	NEMI	RM	C		28,15	1,06	0,04	0,92	2,7	0,10	0,88	-	-	-	2,35	0,08	1,56	-	-	-	
058074	PALESTRINA	RM	C		1.308,74	34,77	0,03	0,65	59,99	0,05	0,42	0,16	0,00	0,10	272,22	0,21	3,90	160,46	0,12	4,58	
058086	ROCCA DI PAPA	RM	C		671,7	14,02	0,02	0,51	26,83	0,04	0,37	0,17	0,00	0,20	119,61	0,18	3,33	10,5	0,02	0,58	
058088	ROCCA PRIORA	RM	C		215,54	8,33	0,04	0,95	11,21	0,05	0,48	-	-	-	8,37	0,04	0,73	1,08	0,01	0,19	
058119	SAN CESAREO	RM	C		789,42	131,06	0,17	4,07	114,64	0,15	1,34	0,12	0,00	0,12	207,45	0,26	4,92	5,71	0,01	0,27	
058111	VELLETRI	RM	C		4.909,96	1.942,24	0,40	9,71	1.035,24	0,21	1,94	52,4	0,01	8,42	734,4	0,15	2,80	8,14	0,00	0,06	
058114	ZAGAROLO	RM	C		538,3	124,83	0,23	5,69	81,06	0,15	1,39	-	-	-	93,25	0,17	3,24	2,99	0,01	0,21	
Territorio Zonizzato					24	21.982,51	6.442,80	0,29	7,19	3.519,04	0,16	1,47	72,00	0,00	2,58	2.362,66	0,11	2,01	354,71	0,02	0,60
Regione Lazio					378	724.751,53	29.533,41	0,04		78.718,27	0,11		918,50	0,00		38.701,85	0,05		19.406,90	0,03	
rapporto: territorio zonizzato / Regione lazio					6,35%	3,03%	21,82%		4,47%	7,84%		6,10%	1,83%								

14 Aziende con colture legnose agrarie

incidenza del n. di aziende che coltivano olivo, vite, agrumi e fruttiferi sul totale del n. di aziende agricole

Cod. Istat	Geoentità	Sigla Prov.	zonizz.	Totale aziende agricole n.	VITE			OLIVO			AGRUMI			FRUTTIFERI			
					n.	indice		n.	indice		n.	indice		n.	indice		
						1	2		1	2		1	2		1	2	
058003	ALBANO LAZIALE	RM	C	430	259	0,60	1,86	327	0,76	1,26	8	0,02	0,93	133	0,31	1,56	
058117	ARDEA	RM	C	887	117	0,13	0,41	240	0,27	0,45	37	0,04	2,07	92	0,10	0,52	
058009	ARICCIA	RM	C	533	236	0,44	1,37	305	0,57	0,95	33	0,06	3,08	177	0,33	1,68	
058022	CASTEL GANDOLFO	RM	C	89	37	0,42	1,29	72	0,81	1,34	3	0,03	1,68	25	0,28	1,42	
058026	CAVE	RM	C	598	223	0,37	1,15	338	0,57	0,93	1	0,00	0,08	372	0,62	3,14	
058118	CIAMPINO	RM	C	82	72	0,88	2,72	30	0,37	0,60	-	-	-	4	0,05	0,25	
058035	COLONNA	RM	C	27	20	0,74	2,29	20	0,74	1,22	-	-	-	16	0,59	2,99	
058039	FRASCATI	RM	C	747	500	0,67	2,07	555	0,74	1,23	1	0,00	0,07	48	0,06	0,32	
058040	GALLICANO NEL LAZIO	RM	C	814	425	0,52	1,62	651	0,80	1,32	1	0,00	0,06	101	0,12	0,63	
058043	GENZANO DI ROMA	RM	C	1.010	493	0,49	1,51	840	0,83	1,37	7	0,01	0,34	108	0,11	0,54	
058046	GROTTAFERRATA	RM	C	388	203	0,52	1,62	191	0,49	0,81	2	0,01	0,26	84	0,22	1,09	
058049	LABICO	RM	C	325	22	0,07	0,21	12	0,04	0,06	-	-	-	244	0,75	3,79	
058050	LANUVIO	RM	C	1.334	858	0,64	1,99	1.107	0,83	1,37	72	0,05	2,68	314	0,24	1,19	
058115	LARIANO	RM	C	670	155	0,23	0,72	585	0,87	1,44	52	0,08	3,86	334	0,50	2,51	
058057	MARINO	RM	C	380	256	0,67	2,08	205	0,54	0,89	3	0,01	0,39	50	0,13	0,66	
058064	MONTE PORZIO CATONE	RM	C	204	108	0,53	1,64	158	0,77	1,28	2	0,01	0,49	37	0,18	0,92	
058060	MONTECOMPATRI	RM	C	522	272	0,52	1,61	357	0,68	1,13	2	0,00	0,19	76	0,15	0,73	
058070	NEMI	RM	C	38	3	0,08	0,24	18	0,47	0,78	-	-	-	3	0,08	0,40	
058074	PALESTRINA	RM	C	776	188	0,24	0,75	211	0,27	0,45	2	0,00	0,13	515	0,66	3,35	
058086	ROCCA DI PAPA	RM	C	657	39	0,06	0,18	95	0,14	0,24	2	0,00	0,15	502	0,76	3,85	
058088	ROCCA PRIORA	RM	C	160	52	0,33	1,01	56	0,35	0,58	-	-	-	62	0,39	1,95	
058119	SAN CESAREO	RM	C	943	411	0,44	1,35	542	0,57	0,95	2	0,00	0,11	412	0,44	2,20	
058111	VELLETRI	RM	C	4.570	1.966	0,43	1,33	4.045	0,89	1,46	549	0,12	5,97	1.702	0,37	1,88	
058114	ZAGAROLO	RM	C	410	297	0,72	2,24	325	0,79	1,31	-	-	-	165	0,40	2,03	
Territorio Zonizzato				24	16.594	7.212	43,46%	1,34	11.285	68,01%	1,12	779	4,69%	2,33	5.576	33,60%	1,70
Regione Lazio				378	214.666	69.371	0,32		129.907	0,61		4.317	0,02		42.550	0,20	
rapporto: territorio zonizzato / Regione lazio				6,35%	7,73%	10,40%			8,69%			18,04%			13,10%		

15 Utilizzazione della SAT

incidenza della SAU, della superficie investita a coltivazioni arboree da legno, della superficie a bosco ed "altre superfici" sulla SAT

Cod. Istat	Geoentità	Sigla Prov.	zonizz.	distretti approvati	SAT ha	SAU			Arboricoltura da legno			Boschi			SUPERFICIE AGRARIA NON UTILIZZATA			Altra Superficie			Arboricoltura da legno+boschi+Sup.agr.non utilizzata+altre sup.			
						ha	indice		ha	indice		ha	indice		ha	indice		ha	indice		ha	indice		
							n.	1		2	n.		1	2		n.	1		2	n.		1	2	n.
058003	ALBANO LAZIALE	RM	C		727,27	639,84	0,88	1,30	1,3	0,00	0,37	6,65	0,01	0,04	16,63	0,02	0,64	62,85	0,09	2,28	87,43	0,12	0,37	
058117	ARDEA	RM	C		2.694,38	2.335,75	0,87	1,28	13,88	0,01	1,05	65,05	0,02	0,10	150,94	0,06	1,56	128,76	0,05	1,26	358,63	0,13	0,41	
058009	ARICCIA	RM	C		857,62	735,5	0,86	1,27		-	-	39,29	0,05	0,19	21,46	0,03	0,70	61,37	0,07	1,89	122,12	0,14	0,44	
058022	CASTEL GANDOLFO	RM	C		124,21	102,39	0,82	1,22		-	-	0,77	0,01	0,03	9,14	0,07	2,05	11,91	0,10	2,53	21,82	0,18	0,54	
058026	CAVE	RM	C		716,53	518,39	0,72	1,07	2,12	0,00	0,61	125,6	0,18	0,72	18,36	0,03	0,71	52,06	0,07	1,92	198,14	0,28	0,86	
058118	CIAMPINO	RM	C		215,35	186,94	0,87	1,28		-	-		-	-	2,08	0,01	0,27	26,33	0,12	3,23	28,41	0,13	0,41	
058035	COLONNA	RM	C		236,19	165,05	0,70	1,03		-	-	7,8	0,03	0,14	38,98	0,17	4,60	24,36	0,10	2,73	71,14	0,30	0,93	
058039	FRASCATI	RM	C		2.099,58	1.123,68	0,54	0,79	640	0,30	62,34	149,99	0,07	0,29	40,67	0,02	0,54	145,24	0,07	1,83	975,9	0,46	1,44	
058040	GALLICANO NEL LAZIO	RM	C		1.904,49	1.462,65	0,77	1,13		-	-	347,96	0,18	0,75	14,98	0,01	0,22	78,9	0,04	1,09	441,84	0,23	0,72	
058043	GENZANO DI ROMA	RM	C		1.183,10	874,97	0,74	1,09		-	-	12	0,01	0,04	203,76	0,17	4,80	92,37	0,08	2,06	308,13	0,26	0,81	
058046	GROTTAFERRATA	RM	C		466,65	396,17	0,85	1,25		-	-	20,66	0,04	0,18	18,92	0,04	1,13	30,9	0,07	1,75	70,48	0,15	0,47	
058049	LABICO	RM	C		672,63	558,89	0,83	1,23	2,41	0,00	0,73	64,65	0,10	0,39	22,21	0,03	0,92	24,47	0,04	0,96	113,74	0,17	0,52	
058050	LANUVIO	RM	C		2.371,67	2.089,10	0,88	1,30	0,6	0,00	0,05	6,12	0,00	0,01	102,87	0,04	1,21	172,98	0,07	1,93	282,57	0,12	0,37	
058115	LARIANO	RM	C		1.238,89	340,47	0,27	0,41		-	-	824,62	0,67	2,72	23,54	0,02	0,53	50,26	0,04	1,07	898,42	0,73	2,25	
058057	MARINO	RM	C		806,16	688,44	0,85	1,26		-	-	3,37	0,00	0,02	25,78	0,03	0,89	88,57	0,11	2,90	117,72	0,15	0,45	
058064	MONTE PORZIO CATONE	RM	C		496,93	398,64	0,80	1,18		-	-	55,27	0,11	0,46	5,84	0,01	0,33	37,18	0,07	1,98	98,29	0,20	0,61	
058060	MONTECOMPATRI	RM	C		1.145,08	903,83	0,79	1,17	1,7	0,00	0,30	154,44	0,13	0,55	31,72	0,03	0,77	53,39	0,05	1,23	241,25	0,21	0,65	
058070	NEMI	RM	C		69,72	28,15	0,40	0,60		-	-	11,5	0,16	0,68	23,03	0,33	9,21	7,04	0,10	2,67	41,57	0,60	1,85	
058074	PALESTRINA	RM	C		1.692,10	1.308,74	0,77	1,14	2,2	0,00	0,27	261,8	0,15	0,63	43,36	0,03	0,71	76	0,04	1,19	383,36	0,23	0,70	
058086	ROCCA DI PAPA	RM	C		2.906,00	671,7	0,23	0,34	0,1	0,00	0,01	2.177,96	0,75	3,07	15,8	0,01	0,15	40,44	0,01	0,37	2234,3	0,77	2,38	
058088	ROCCA PRIORA	RM	C		823,95	215,54	0,26	0,39	0,3	0,00	0,07	594,39	0,72	2,95	6,8	0,01	0,23	6,92	0,01	0,22	608,41	0,74	2,29	
058119	SAN CESAREO	RM	C		908,88	789,42	0,87	1,28	1,41	0,00	0,32	41,56	0,05	0,19	31,18	0,03	0,96	45,31	0,05	1,32	119,46	0,13	0,41	
058111	VELLETRI	RM	C		6.942,73	4.909,96	0,71	1,04	11,93	0,00	0,35	754,8	0,11	0,45	534,86	0,08	2,15	731,18	0,11	2,78	2032,77	0,29	0,91	
058114	ZAGAROLO	RM	C		628,19	538,3	0,86	1,27		-	-	27,64	0,04	0,18	34,73	0,06	1,54	27,52	0,04	1,16	89,89	0,14	0,44	
Territorio Zonizzato					24	31.928,30	21.982,51	0,69	1,02	677,95	0,02	4,34	5.753,89	0,18	0,74	1.437,64	0,045	1,26	2.076,31	0,07	1,72	9.945,79	0,31	0,96
Regione Lazio					378	1.070.307,73	724.751,53	0,68		5.233,11	0,00		261.443,60	0,24		38.374,20	0,036		40.505,29	0,04		345.556,20	0,32	
rapporto: territorio zonizzato / Regione lazio					6,35%	2,98%	3,03%		12,96%			2,20%			3,75%			5,13%			2,88%			

16 Zootecnia, capi in allevamento

incidenza del n. capi bovini, bufalini, ovini, caprini, equini allevati sul totale dei capi allevati

Cod. Istat	Geoentità	Sigla Prov.	zonizz.	totale capi bovini bufalini ovicaprini equini n.	Bovini						BUFALINI						OVINI			CAPRINI			EQUINI					
					capi		indice		di cui vacche		indice		capi		indice		di cui bufale		indice		capi		indice		capi		indice	
					n.	1	2	n.	1	2	n.	1	2	n.	1	2	n.	1	2	n.	1	2	n.	1	2	n.	1	2
058003	ALBANO LAZIALE	RM	C	52	1	0,02	0,08	1	0,02	0,18	-	-	-	-	-	-	47	0,90	1,38	2	0,04	0,96	2	0,04	1,64			
058117	ARDEA	RM	C	2.208	341	0,15	0,63	164	0,07	0,68	215	0,10	2,82	130	0,06	2,64	1.298	0,59	0,90	99	0,04	1,12	255	0,12	4,92			
058009	ARICCIA	RM	C	660	26	0,04	0,16	24	0,04	0,33	-	-	-	-	-	-	622	0,94	1,44	4	0,01	0,15	8	0,01	0,52			
058022	CASTEL GANDOLFO	RM	C	12	-	-	-	-	-	-	-	-	-	-	-	-	-	-	-	8	0,67	16,66	4	0,33	14,20			
058026	CAVE	RM	C	819	111	0,14	0,55	35	0,04	0,39	2	0,00	0,07	-	-	-	687	0,84	1,28	4	0,00	0,12	15	0,02	0,78			
058118	CIAMPINO	RM	C	19	-	-	-	-	-	-	-	-	-	-	-	-	6	0,32	0,48	10	0,53	13,16	3	0,16	6,73			
058035	COLONNA	RM	C	0	-	-	-	-	-	-	-	-	-	-	-	-	-	-	-	-	-	-	-	-	-			
058039	FRASCATI	RM	C	11	-	-	-	-	-	-	-	-	-	-	-	-	-	-	-	-	-	-	11	1,00	42,60			
058040	GALLICANO NEL LAZIO	RM	C	694	391	0,56	2,28	172	0,25	2,28	-	-	-	-	-	-	302	0,44	0,66	-	-	-	1	0,00	0,06			
058043	GENZANO DI ROMA	RM	C	170	52	0,31	1,24	7	0,04	0,38	-	-	-	-	-	-	60	0,35	0,54	40	0,24	5,88	18	0,11	4,51			
058046	GROTTAFERRATA	RM	C	393	-	-	-	-	-	-	-	-	-	-	-	-	372	0,95	1,44	21	0,05	1,34	-	-	-			
058049	LABICO	RM	C	481	414	0,86	3,49	110	0,23	2,10	-	-	-	-	-	-	58	0,12	0,18	9	0,02	0,47	-	-	-			
058050	LANUVIO	RM	C	529	15	0,03	0,11	-	-	-	104	0,20	5,70	60	0,11	5,08	360	0,68	1,04	37	0,07	1,75	13	0,02	1,05			
058115	LARIANO	RM	C	526	118	0,22	0,91	75	0,14	1,31	-	-	-	-	-	-	389	0,74	1,13	12	0,02	0,57	7	0,01	0,57			
058057	MARINO	RM	C	57	9	0,16	0,64	-	-	-	-	-	-	-	-	-	-	-	-	-	-	-	48	0,84	35,88			
058064	MONTE PORZIO CATONE	RM	C	6	-	-	-	-	-	-	-	-	-	-	-	-	-	-	-	-	-	-	6	1,00	42,60			
058060	MONTECOMPATRI	RM	C	783	768	0,98	3,98	499	0,64	5,86	-	-	-	-	-	-	-	-	-	-	-	-	15	0,02	0,82			
058070	NEMI	RM	C	0	-	-	-	-	-	-	-	-	-	-	-	-	-	-	-	-	-	-	-	-	-			
058074	PALESTRINA	RM	C	1.961	1.042	0,53	2,15	561	0,29	2,63	-	-	-	-	-	-	862	0,44	0,67	6	0,00	0,08	51	0,03	1,11			
058086	ROCCA DI PAPA	RM	C	3.685	148	0,04	0,16	47	0,01	0,12	-	-	-	-	-	-	3.230	0,88	1,34	15	0,00	0,10	292	0,08	3,38			
058088	ROCCA PRIORA	RM	C	837	137	0,16	0,66	5	0,01	0,05	-	-	-	-	-	-	670	0,80	1,22	-	-	-	30	0,04	1,53			
058119	SAN CESAREO	RM	C	56	6	0,11	0,43	-	-	-	-	-	-	-	-	-	22	0,39	0,60	8	0,14	3,57	20	0,36	15,22			
058111	VELLETRI	RM	C	3.969	313	0,08	0,32	190	0,05	0,44	-	-	-	-	-	-	3.481	0,88	1,34	64	0,02	0,40	111	0,03	1,19			
058114	ZAGAROLO	RM	C	149	85	0,57	2,31	35	0,23	2,16	-	-	-	-	-	-	45	0,30	0,46	11	0,07	1,85	8	0,05	2,29			
Territorio Zonizzato				24	18.077	3.977	0,22	0,89	1.925	0,11	0,98	321	0,02	0,51	190	0,01	0,47	12.511	0,69	1,06	350	0,02	0,48	918	0,05	2,16		
Regione Lazio				378	971.118	239.457	0,25		105.587	0,11		33.518	0,03		21.690	0,02		636.499	0,66		38.849	0,04		22.795	0,02			
rapporto: territorio zonizzato / Regione lazio				6,35%	1,86%	1,66%			1,82%			0,96%			0,88%			1,97%			0,90%			4,03%				

17 Aziende zootecniche

incidenza del n. di aziende zootecniche sul totale del n. di aziende agricole

Cod. Istat	Geoentità	Sigla Prov.	zonizz.	Totale aziende agricole n.	2000		
					totale aziende zootecniche		
					totale aziende n.	indice	
1	2						
058003	ALBANO LAZIALE	RM	C	430	124	0,29	0,90
058117	ARDEA	RM	C	887	175	0,20	0,62
058009	ARICCIA	RM	C	533	64	0,12	0,38
058022	CASTEL GANDOLFO	RM	C	89	21	0,24	0,74
058026	CAVE	RM	C	598	221	0,37	1,15
058118	CIAMPINO	RM	C	82	10	0,12	0,38
058035	COLONNA	RM	C	27		-	-
058039	FRASCATI	RM	C	747	11	0,01	0,05
058040	GALLICANO NEL LAZIO	RM	C	814	65	0,08	0,25
058043	GENZANO DI ROMA	RM	C	1.010	24	0,02	0,07
058046	GROTTAFERRATA	RM	C	388	8	0,02	0,06
058049	LABICO	RM	C	325	41	0,13	0,39
058050	LANUVIO	RM	C	1.334	67	0,05	0,16
058115	LARIANO	RM	C	670	170	0,25	0,79
058057	MARINO	RM	C	380	6	0,02	0,05
058064	MONTE PORZIO CATONE	RM	C	204		-	-
058060	MONTECOMPATRI	RM	C	522	9	0,02	0,05
058070	NEMI	RM	C	38		-	-
058074	PALESTRINA	RM	C	776	87	0,11	0,35
058086	ROCCA DI PAPA	RM	C	657	33	0,05	0,16
058088	ROCCA PRIORA	RM	C	160	13	0,08	0,25
058119	SAN CESAREO	RM	C	943	44	0,05	0,15
058111	VELLETRI	RM	C	4.570	921	0,20	0,63
058114	ZAGAROLO	RM	C	410	55	0,13	0,42

Territorio Zonizzato	24	16.594	2.169	0,13	0,41
-----------------------------	-----------	---------------	--------------	-------------	-------------

Regione Lazio	378	214.666	68.736	0,32
----------------------	------------	----------------	---------------	-------------

rapporto: territorio zonizzato / Regione lazio	6,35%	7,73%	3,16%
--	-------	-------	-------

18 Specializzazione aziende zootecniche

incidenza del n. di aziende zootecniche che allevano bovini, bufalini, ovini, caprini, equini sul n. totale delle aziende agricole

Cod. Istat	Geontità	Sigla Prov.	zonizz.	n. aziende agricole rilevate	aziende zootecniche			BOVINI			BUFALINI			OVINI			CAPRINI			EQUINI			
					totale aziende	indice		aziende	indice		aziende	indice		aziende	indice		aziende	indice		aziende	indice		
						n.	1		2	n.		1	2		n.	1		2	n.		1	2	n.
058003	ALBANO LAZIALE	RM	C	430	124	0,29	0,90	1	0,00	0,05	-	-	-	3	0,01	0,11	1	0,00	0,15	1	0,00	0,08	
058117	ARDEA	RM	C	887	175	0,20	0,62	21	0,02	0,47	1	0,00	0,37	37	0,04	0,69	10	0,01	0,70	17	0,02	0,69	
058009	ARICCIA	RM	C	533	64	0,12	0,38	2	0,00	0,07	-	-	-	7	0,01	0,22	1	0,00	0,12	3	0,01	0,20	
058022	CASTEL GANDOLFO	RM	C	89	21	0,24	0,74	-	-	-	-	-	-	-	-	-	2	0,02	1,40	1	0,01	0,40	
058026	CAVE	RM	C	598	221	0,37	1,15	16	0,03	0,53	1	0,00	0,55	11	0,02	0,30	3	0,01	0,31	9	0,02	0,54	
058118	CIAMPINO	RM	C	82	10	0,12	0,38	-	-	-	-	-	1	0,01	0,20	1	0,01	0,76	2	0,02	0,87		
058035	COLONNA	RM	C	27	-	-	-	-	-	-	-	-	-	-	-	-	-	-	-	-	-	-	
058039	FRASCATI	RM	C	747	11	0,01	0,05	-	-	-	-	-	-	-	-	-	-	-	3	0,00	0,14		
058040	GALLICANO NEL LAZIO	RM	C	814	65	0,08	0,25	6	0,01	0,15	-	-	-	5	0,01	0,10	-	-	-	1	0,00	0,04	
058043	GENZANO DI ROMA	RM	C	1.010	24	0,02	0,07	3	0,00	0,06	-	-	-	2	0,00	0,03	2	0,00	0,12	4	0,00	0,14	
058046	GROTTAFERRATA	RM	C	388	8	0,02	0,06	-	-	-	-	-	2	0,01	0,08	1	0,00	0,16	-	-	-	-	
058049	LABICO	RM	C	325	41	0,13	0,39	6	0,02	0,36	-	-	-	4	0,01	0,20	2	0,01	0,38	-	-	-	
058050	LANUVIO	RM	C	1.334	67	0,05	0,16	2	0,00	0,03	2	0,00	0,50	3	0,00	0,04	4	0,00	0,19	4	0,00	0,11	
058115	LARIANO	RM	C	670	170	0,25	0,79	10	0,01	0,29	-	-	-	6	0,01	0,15	4	0,01	0,37	3	0,00	0,16	
058057	MARINO	RM	C	380	6	0,02	0,05	1	0,00	0,05	-	-	-	-	-	-	-	-	4	0,01	0,38		
058064	MONTE PORZIO CATONE	RM	C	204	-	-	-	-	-	-	-	-	-	-	-	-	-	-	2	0,01	0,35		
058060	MONTECOMPATRI	RM	C	522	9	0,02	0,05	5	0,01	0,19	-	-	-	-	-	-	-	-	2	0,00	0,14		
058070	NEMI	RM	C	38	-	-	-	-	-	-	-	-	-	-	-	-	-	-	-	-	-	-	
058074	PALESTRINA	RM	C	776	87	0,11	0,35	38	0,05	0,97	-	-	-	19	0,02	0,40	3	0,00	0,24	8	0,01	0,37	
058086	ROCCA DI PAPA	RM	C	657	33	0,05	0,16	5	0,01	0,15	-	-	-	6	0,01	0,15	1	0,00	0,09	20	0,03	1,09	
058088	ROCCA PRIORA	RM	C	160	13	0,08	0,25	2	0,01	0,25	-	-	-	3	0,02	0,31	-	-	-	5	0,03	1,12	
058119	SAN CESAREO	RM	C	943	44	0,05	0,15	2	0,00	0,04	-	-	-	5	0,01	0,09	1	0,00	0,07	4	0,00	0,15	
058111	VELLETRI	RM	C	4.570	921	0,20	0,63	10	0,00	0,04	-	-	-	19	0,00	0,07	6	0,00	0,08	11	0,00	0,09	
058114	ZAGAROLO	RM	C	410	55	0,13	0,42	4	0,01	0,19	-	-	-	5	0,01	0,20	4	0,01	0,61	3	0,01	0,26	
Territorio Zonizzato				24	16.594	2.169	0,13	0,41	134	0,01	0,16	4	0,00	0,08	138	0,01	0,14	46	0,00	0,17	107	0,01	0,23
Regione Lazio				378	214.666	68.736	0,32		10.872	0,05		647	0,00		13.037	0,06		3.442	0,02		5.996	0,03	
rapporto: territorio zonizzato / Regione lazio				6,35%	7,73%	3,16%			1,23%			0,62%			1,06%			1,34%			1,78%		

19 Meccanizzazione aziendale

incidenza delle aziende con mezzi propri, forniti da terzi ed in comproprietà sul totale delle aziende agricole

Cod. Istat	Geoentità	Sigla Prov.	zonizz.	n. aziende agricole rilevate	aziende con mezzi in proprietà			aziende con mezzi forniti da terzi			aziende con mezzi in comproprietà					
					totale aziende		indice		aziende		indice		aziende		indice	
					n.		1	2	n.		1	2	n.		1	2
058003	ALBANO LAZIALE	RM	C	430	388	0,90	1,18	93	0,22	0,69	14	0,03	0,69			
058117	ARDEA	RM	C	887	361	0,41	0,53	69	0,08	0,25	75	0,08	1,80			
058009	ARICCIA	RM	C	533	437	0,82	1,07	58	0,11	0,35	8	0,02	0,32			
058022	CASTEL GANDOLFO	RM	C	89	60	0,67	0,88	4	0,04	0,14	11	0,12	2,63			
058026	CAVE	RM	C	598	577	0,96	1,27	263	0,44	1,40	19	0,03	0,67			
058118	CIAMPINO	RM	C	82	69	0,84	1,10	19	0,23	0,74	1	0,01	0,26			
058035	COLONNA	RM	C	27	21	0,78	1,02	3	0,11	0,35	-	-	-			
058039	FRASCATI	RM	C	747	652	0,87	1,14	79	0,11	0,34	15	0,02	0,43			
058040	GALLICANO NEL LAZIO	RM	C	814	770	0,95	1,24	425	0,52	1,66	14	0,02	0,37			
058043	GENZANO DI ROMA	RM	C	1.010	515	0,51	0,67	27	0,03	0,08	20	0,02	0,42			
058046	GROTTAFERRATA	RM	C	388	344	0,89	1,16	126	0,32	1,03	22	0,06	1,20			
058049	LABICO	RM	C	325	289	0,89	1,17	226	0,70	2,21	13	0,04	0,85			
058050	LANUVIO	RM	C	1.334	793	0,59	0,78	15	0,01	0,04	42	0,03	0,67			
058115	LARIANO	RM	C	670	530	0,79	1,04	83	0,12	0,39	116	0,17	3,68			
058057	MARINO	RM	C	380	337	0,89	1,16	69	0,18	0,58	12	0,03	0,67			
058064	MONTE PORZIO CATONE	RM	C	204	200	0,98	1,29	71	0,35	1,11	4	0,02	0,42			
058060	MONTECOMPATRI	RM	C	522	458	0,88	1,15	148	0,28	0,90	41	0,08	1,67			
058070	NEMI	RM	C	38	35	0,92	1,21	3	0,08	0,25	3	0,08	1,68			
058074	PALESTRINA	RM	C	776	519	0,67	0,88	137	0,18	0,56	8	0,01	0,22			
058086	ROCCA DI PAPA	RM	C	657	325	0,49	0,65	114	0,17	0,55	6	0,01	0,19			
058088	ROCCA PRIORA	RM	C	160	141	0,88	1,16	93	0,58	1,85	2	0,01	0,27			
058119	SAN CESAREO	RM	C	943	875	0,93	1,22	357	0,38	1,20	77	0,08	1,73			
058111	VELLETRI	RM	C	4.570	3.378	0,74	0,97	411	0,09	0,29	239	0,05	1,11			
058114	ZAGAROLO	RM	C	410	393	0,96	1,26	64	0,16	0,50	7	0,02	0,36			
Territorio Zonizzato				24	16.594	12.467	0,75	0,99	2.957	0,18	0,57	769	0,05	0,98		
Regione Lazio				378	214.666	163.723	0,76		67.542	0,31		10.106	0,05			
rapporto: territorio zonizzato / Regione lazio				6,35%	7,73%	7,61%			4,38%			7,61%				

20 **Meccanizzazione aziendale**

n. di mezzi agricoli distinti per tipologia

Cod. Istat	Geoentità	Sigla Prov.	zonizz.	TRATTRICI		MOTOCOLTIVATORI, MOTOZAPPE, MOTOFRESATRICI E MOTOFALCIATRICI	MIETITREBBIATRICI	MACCHINE PER RACCOLTA COMPLETAMENTE AUTOMATIZZATA	APPARECCHI PER L'IRRORAZIONE DI PRODOTTI FITOIATRICI	MACCHINE PER LA FERTILIZZAZIONE	ALTRI MEZZI MECCANICI				
				Aziende	Mezzi							Aziende	Mezzi	Aziende	Mezzi
058003	ALBANO LAZIALE	RM	C	178	226	189	219	1	1	20	23	4	5	10	
058117	ARDEA	RM	C	278	396	196	223	5	5	54	57	56	61		
058009	ARICCIA	RM	C	176	225	310	357			17	22	8	8		
058022	CASTEL GANDOLFO	RM	C	27	43	39	44			3	4				
058026	CAVE	RM	C	121	131	256	269	2	2	3	3	5	5	161	
058118	CIAMPINO	RM	C	44	66	35	37			41	43	12	12	3	
058035	COLONNA	RM	C	18	27			1	1						
058039	FRASCATI	RM	C	253	346	443	505	1	1	142	158	47	51	55	
058040	GALLICANO NEL LAZIO	RM	C	206	230	188	193	2	3	20	21	3	4	16	
058043	GENZANO DI ROMA	RM	C	214	257	349	365	1	1	99	103	79	79	10	
058046	GROTTAFERRATA	RM	C	65	97	147	158			69	74	7	8	63	
058049	LABICO	RM	C	31	38	51	57	2	2	1	2	2	4	2	
058050	LANUVIO	RM	C	387	494	555	614			16	22	7	12	25	
058115	LARIANO	RM	C	95	107	328	333	3	3	36	36	4	4	103	
058057	MARINO	RM	C	203	274	138	144	1	1	134	140	9	9	1	
058064	MONTE PORZIO CATONE	RM	C	49	66	98	134			23	30			30	
058060	MONTECOMPATRI	RM	C	130	156	237	251			39	41	6	6	29	
058070	NEMI	RM	C	12	15	32	49			26	27	3	3		
058074	PALESTRINA	RM	C	206	239	228	234	2	2	15	16	1	1		
058086	ROCCA DI PAPA	RM	C	34	38	195	200			1	2	1	1	1	
058088	ROCCA PRIORA	RM	C	21	33	28	30								
058119	SAN CESAREO	RM	C	317	336	307	331	1	1	277	285	75	75	34	
058111	VELLETRI	RM	C	1.691	2.104	1.774	1.867			582	605	151	159	224	
058114	ZAGAROLO	RM	C	115	138	286	308			46	49	26	30	5	
Territorio Zonizzato	24	4.871	6.082	1,25	6.409	6.922	20	21	46	50	1.650	1.748	506	537	772
Regione Lazio	378	65.486	87.455		77.945	88.908	1.704	1.878	2.188	2.348	21.682	22.416	9.005	9.511	20.061
rapporto: territorio zonizzato / Regione lazio	6,35%	7,44%			8,22%		1,17%		2,10%		7,61%		5,62%		3,85%

21 n. di ha investiti a colture a premio PAC

1/2

incidenza delle diverse colture a premio PAC
sul totale della superficie dichiarata (SIAN
anno 2005)

Cod. Istat	Geoentità	Sigla Prov.	zonizz.	totale sup dichiarata ha	olivo			vite			seminativi			cereali da granella			foraggio verde			avena		
					totale ha	indice		totale ha	indice		totale ha	indice		totale ha	indice		totale ha	indice		totale ha	indice	
						1	2		1	2		1	2		1	2		1	2		1	2
58003	ALBANO LAZIALE	RM	C	527,71	83,00	0,16	1,10	383,55	0,73	23,74	14,15	0,03	0,10	-	-	-	-	-	-	-	-	-
58117	ARDEA	RM	C	86,08	50,13	0,58	4,08	7,66	0,09	2,91	10,09	0,12	0,45	-	-	-	-	-	-	-	-	-
58009	ARICCIA	RM	C	309,00	37,50	0,12	0,85	183,98	0,60	19,45	52,52	0,17	0,66	0,28	0,00	0,23	3,04	0,01	0,54	-	-	-
58022	CASTEL GANDOLFO	RM	C	117,54	20,71	0,18	1,23	69,00	0,59	19,18	16,90	0,14	0,56	-	-	-	16,90	0,14	7,90	-	-	-
58026	CAVE	RM	C	206,82	90,90	0,44	3,08	8,39	0,04	1,32	56,79	0,27	1,06	2,99	0,01	3,67	6,41	0,03	1,70	-	-	-
58118	CIAMPINO	RM	C	71,13	16,67	0,23	1,64	53,66	0,75	24,65	-	-	-	-	-	-	-	-	-	-	-	-
58035	COLONNA	RM	C	57,78	21,89	0,38	2,65	34,72	0,60	19,63	1,17	0,02	0,08	-	-	-	-	-	-	-	-	-
58039	FRASCATI	RM	C	821,91	282,46	0,34	2,41	519,66	0,63	20,65	3,99	0,00	0,02	-	-	-	-	-	-	-	-	-
58040	GALLICANO NEL LAZIO	RM	C	1.111,68	179,70	0,16	1,13	23,80	0,02	0,70	420,94	0,38	1,46	-	-	-	5,50	0,00	0,27	12,88	0,01	1,37
58043	GENZANO DI ROMA	RM	C	379,55	139,28	0,37	2,57	232,01	0,61	19,97	-	-	-	-	-	-	-	-	-	-	-	-
58046	GROTTAFERRATA	RM	C	390,48	101,37	0,26	1,82	185,35	0,47	15,51	-	-	-	-	-	-	-	-	-	-	-	-
58049	LABICO	RM	C	356,72	-	-	-	-	-	-	143,49	0,40	1,55	14,54	0,04	10,35	53,37	0,15	8,22	15,78	0,04	5,23
58050	LANUVIO	RM	C	2.195,86	304,64	0,14	0,97	804,13	0,37	11,96	358,07	0,16	0,63	-	-	-	89,26	0,04	2,23	7,80	0,00	0,42
58115	LARIANO	RM	C	40,62	38,70	0,95	6,68	1,92	0,05	1,55	-	-	-	-	-	-	-	-	-	-	-	-
58057	MARINO	RM	C	858,34	75,07	0,09	0,61	517,88	0,60	19,71	69,40	0,08	0,31	-	-	-	19,97	0,02	1,28	-	-	-
58064	MONTE PORZIO CATONE	RM	C	237,08	101,96	0,43	3,01	126,25	0,53	17,40	-	-	-	-	-	-	-	-	-	-	-	-
58060	MONTECOMPATRI	RM	C	804,03	101,52	0,13	0,88	105,52	0,13	4,29	313,66	0,39	1,51	-	-	-	3,59	0,00	0,25	20,45	0,03	3,01
58070	NEMI	RM	C	4,06	2,08	0,51	3,59	1,98	0,49	15,93	-	-	-	-	-	-	-	-	-	-	-	-
58074	PALESTRINA	RM	C	1.123,04	90,33	0,08	0,56	7,82	0,01	0,23	345,57	0,31	1,19	23,59	0,02	5,33	73,76	0,07	3,61	30,13	0,03	3,17
58086	ROCCA DI PAPA	RM	C	207,91	4,40	0,02	0,15	3,28	0,02	0,52	105,51	0,51	1,96	-	-	-	98,11	0,47	25,93	-	-	-
58088	ROCCA PRIORA	RM	C	4,37	3,60	0,82	5,77	-	-	-	-	-	-	-	-	-	-	-	-	-	-	-
58119	SAN CESAREO	RM	C	58,00	39,92	0,69	4,82	8,00	0,14	4,50	-	-	-	-	-	-	-	-	-	-	-	-
58111	VELLETRI	RM	C	2.944,62	678,22	0,23	1,61	1.476,44	0,50	16,38	229,03	0,08	0,30	-	-	-	43,54	0,01	0,81	5,00	0,00	0,20
58114	ZAGAROLO	RM	C	618,57	149,86	0,24	1,70	121,55	0,20	6,42	175,38	0,28	1,10	-	-	-	-	-	-	3,16	0,01	0,60
Territorio Zonizzato 24				13.533	2.614	0,19	1,35	4.877	0,36	11,77	2.317	0,17	0,66	41	0,00	0,78	413	0,03	1,68	95	0,01	0,83
Regione Lazio 378				591.742	84.442	0,14		18.114	0,03		153.153	0,26		2.330	0,00		10.771	0,02		5.001	0,01	
rapporto: territorio zonizzato / Regione lazio				6,35%	2,29%	3,10%		26,92%			1,51%			1,78%			3,84%			1,90%		

21 n. di ha investiti a colture a premio PAC

2/2

incidenza delle diverse colture a premio PAC sul totale della superficie dichiarata (SIAN anno 2005)

Cod. Istat	Geoentità	Sigla Prov.	zonizz. distretti approvati	totale sup dichiarata ha	erbai temporanei			frumento duro			frumento tenero			granoturco			mais verde			orzo			foraggiere			
					totale ha	indice		totale ha	indice		totale ha	indice		totale ha	indice		totale ha	indice		totale ha	indice		totale ha	indice		
						1	2		1	2		1	2		1	2		1	2		1	2				
58003	ALBANO LAZIALE	RM	C	527,71	-	-	-	14,15	0,03	0,23	-	-	-	-	-	-	-	-	-	36,28	0,07	2,27	-	-	-	
58117	ARDEA	RM	C	86,08	-	-	-	10,09	0,12	1,02	-	-	-	-	-	-	-	-	-	-	-	-	-	-	-	
58009	ARICCIA	RM	C	309,00	3,04	0,01	0,26	4,59	0,01	0,13	-	-	-	43,21	0,14	4,94	-	-	-	-	-	-	-	-	-	
58022	CASTEL GANDOLFO	RM	C	117,54	16,90	0,14	3,84	-	-	-	-	-	-	-	-	-	-	-	-	0,18	0,00	0,05	-	-	-	
58026	CAVE	RM	C	206,82	10,85	0,05	1,40	1,63	0,01	0,07	16,76	0,08	4,47	13,63	0,07	2,33	1,90	0,01	0,59	85,39	0,41	13,63	3,50	0,02	1,78	
58118	CIAMPINO	RM	C	71,13	-	-	-	-	-	-	-	-	-	-	-	-	-	-	-	193,98	2,73	90,03	-	-	-	
58035	COLONNA	RM	C	57,78	1,17	0,02	0,54	-	-	-	-	-	-	-	-	-	-	-	-	19,74	0,34	11,28	-	-	-	
58039	FRASCATI	RM	C	821,91	-	-	-	-	-	-	-	-	-	3,99	0,00	0,17	-	-	-	-	-	-	-	-	-	
58040	GALLICANO NEL LAZIO	RM	C	1.111,68	5,50	0,00	0,13	213,56	0,19	1,67	14,38	0,01	0,71	40,00	0,04	1,27	40,00	0,04	2,33	59,98	0,05	1,78	-	-	-	
58043	GENZANO DI ROMA	RM	C	379,55	-	-	-	-	-	-	-	-	-	-	-	-	-	-	-	77,15	0,20	6,71	-	-	-	
58046	GROTTAFERRATA	RM	C	390,48	-	-	-	-	-	-	-	-	-	-	-	-	-	-	-	8,97	0,02	0,76	-	-	-	
58049	LABICO	RM	C	356,72	53,37	0,15	4,00	24,01	0,07	0,59	1,44	0,00	0,22	14,49	0,04	1,44	9,15	0,03	1,66	-	-	-	9,15	0,03	2,70	
58050	LANUVIO	RM	C	2.195,86	89,26	0,04	1,09	206,38	0,09	0,82	21,56	0,01	0,54	-	-	-	-	-	-	-	-	-	-	-	-	
58115	LARIANO	RM	C	40,62	-	-	-	-	-	-	-	-	-	-	-	-	-	-	-	33,07	0,81	26,88	-	-	-	
58057	MARINO	RM	C	858,34	19,97	0,02	0,62	32,03	0,04	0,33	-	-	-	-	-	-	17,40	0,02	1,31	-	-	-	-	-	-	
58064	MONTE PORZIO CATONE	RM	C	237,08	-	-	-	-	-	-	-	-	-	-	-	-	-	-	-	2,93	0,01	0,41	-	-	-	
58060	MONTECOMPATRI	RM	C	804,03	40,69	0,05	1,35	89,47	0,11	0,97	13,30	0,02	0,91	6,78	0,01	0,30	106,54	0,13	8,56	9,98	0,01	0,41	-	-	-	
58070	NEMI	RM	C	4,06	-	-	-	-	-	-	-	-	-	-	-	-	-	-	-	-	-	-	-	-	-	
58074	PALESTRINA	RM	C	1.123,04	86,15	0,08	2,05	4,15	0,00	0,03	72,22	0,06	3,55	58,58	0,05	1,84	19,63	0,02	1,13	-	-	-	41,86	0,04	3,92	
58086	ROCCA DI PAPA	RM	C	207,91	105,51	0,51	13,57	-	-	-	-	-	-	-	-	-	-	-	-	-	-	-	-	-	-	
58088	ROCCA PRIORA	RM	C	4,37	-	-	-	-	-	-	-	-	-	-	-	-	-	-	-	-	-	-	-	-	-	
58119	SAN CESAREO	RM	C	58,00	-	-	-	-	-	-	-	-	-	-	-	-	-	-	-	-	-	-	-	-	-	
58111	VELLETRI	RM	C	2.944,62	50,01	0,02	0,45	29,26	0,01	0,09	67,93	0,02	1,27	26,21	0,01	0,31	5,36	0,00	0,12	-	-	-	-	-	-	
58114	ZAGAROLO	RM	C	618,57	13,06	0,02	0,56	26,60	0,04	0,37	120,32	0,19	10,73	4,87	0,01	0,28	-	-	-	-	-	-	5,24	0,01	0,89	
Territorio Zonizzato				24	13.533	495	0,04	0,98	656	0,05	0,42	328	0,02	1,34	212	0,02	0,55	200	0,01	0,95	528	0,04	1,29	60	0,00	0,46
Regione Lazio				378	591.742	22.135	0,04		67.896	0,11		10.725	0,02		16.741	0,03		9.158	0,02		17.925	0,03		5.621	0,01	
rapporto: territorio zonizzato / Regione lazio				6,35%	2,29%	2,24%		0,97%			3,06%			1,26%			2,18%			2,94%			1,06%			

incidenza del n. di aziende con superfici investite
a specifiche colture a premio PAC, sul totale
delle aziende rilevate (SIAN anno 2005)

Cod. Istat	Geontità	Sigla Prov.	zonizz.	totale aziende rilevate n.	olivo			vite			seminativi			cereali da granella			foraggio verde			avena			
					totale n.	indice		totale n.	indice		totale n.	indice		totale n.	indice		totale n.	indice		totale n.	indice		
						1	2		1	2		1	2		1	2		1	2		1	2	
58003	ALBANO LAZIALE	RM	C	303	170	0,56	0,76	161	0,53	4,63	2	0,01	0,04		-	-		-	-		-	-	
58117	ARDEA	RM	C	50	44	0,88	1,20	3	0,06	0,52	2	0,04	0,25		-	-		-	-		-	-	
58009	ARICCIA	RM	C	151	76	0,50	0,68	89	0,59	5,14	5	0,03	0,21	1	0,01	1,74	1	0,01	0,37		-	-	
58022	CASTEL GANDOLFO	RM	C	75	41	0,55	0,74	39	0,52	4,53	1	0,01	0,08		-	-	1	0,01	0,74		-	-	
58026	CAVE	RM	C	263	224	0,85	1,16	15	0,06	0,50	20	0,08	0,47	2	0,01	2,00	3	0,01	0,63		-	-	
58118	CIAMPINO	RM	C	79	33	0,42	0,57	50	0,63	5,52		-	-		-	-		-	-		-	-	
58035	COLONNA	RM	C	119	88	0,74	1,01	38	0,32	2,78	1	0,01	0,05		-	-		-	-		-	-	
58039	FRASCATI	RM	C	746	371	0,50	0,68	463	0,62	5,41	1	0,00	0,01		-	-		-	-		-	-	
58040	GALLICANO NEL LAZIO	RM	C	415	392	0,94	1,29	36	0,09	0,76	7	0,02	0,11		-	-	1	0,00	0,13	2	0,00	0,37	
58043	GENZANO DI ROMA	RM	C	466	266	0,57	0,78	239	0,51	4,47		-	-		-	-		-	-		-	-	
58046	GROTTAFERRATA	RM	C	246	104	0,42	0,58	168	0,68	5,96		-	-		-	-		-	-		-	-	
58049	LABICO	RM	C	33		-	-		-	-	22	0,67	4,16	3	0,09	23,93	10	0,30	16,74	2	0,06	4,68	
58050	LANUVIO	RM	C	992	611	0,62	0,84	472	0,48	4,15	12	0,01	0,08		-	-	1	0,00	0,06	1	0,00	0,08	
58115	LARIANO	RM	C	143	141	0,99	1,34	2	0,01	0,12		-	-		-	-		-	-		-	-	
58057	MARINO	RM	C	325	134	0,41	0,56	217	0,67	5,82	5	0,02	0,10		-	-	2	0,01	0,34		-	-	
58064	MONTE PORZIO CATONE	RM	C	185	104	0,56	0,76	109	0,59	5,14		-	-		-	-		-	-		-	-	
58060	MONTECOMPATRI	RM	C	509	336	0,66	0,90	204	0,40	3,50	10	0,02	0,12		-	-	1	0,00	0,11	1	0,00	0,15	
58070	NEMI	RM	C	9	7	0,78	1,06	3	0,33	2,91		-	-		-	-		-	-		-	-	
58074	PALESTRINA	RM	C	383	285	0,74	1,01	13	0,03	0,30	54	0,14	0,88	2	0,01	1,37	12	0,03	1,73	4	0,01	0,81	
58086	ROCCA DI PAPA	RM	C	20	9	0,45	0,61	4	0,20	1,74	2	0,10	0,62		-	-	1	0,05	2,76		-	-	
58088	ROCCA PRIORA	RM	C	22	21	0,95	1,30		-	-		-	-		-	-		-	-		-	-	
58119	SAN CESAREO	RM	C	176	161	0,91	1,24	15	0,09	0,74		-	-		-	-		-	-		-	-	
58111	VELLETRI	RM	C	2091	1175	0,56	0,76	1060	0,51	4,42	25	0,01	0,07		-	-	6	0,00	0,16	1	0,00	0,04	
58114	ZAGAROLO	RM	C	540	416	0,77	1,05	121	0,22	1,95	11	0,02	0,13		-	-		-	-	1	0,00	0,14	
Territorio Zonizzato				24	8.341	5.209	0,62	0,85	3.521	0,42	3,68	180	0,02	0,13	8	0,00	0,25	39	0,00	0,26	12	0,00	0,11
Regione Lazio				378	152.942	112.411	0,73		17.538	0,11		24.508	0,16		581	0,00		2.769	0,02		1.982	0,01	
rapporto: territorio zonizzato / Regione lazio				6,35%	5,45%	4,63%			20,08%			0,73%			1,38%			1,41%			0,61%		

22 n. di aziende con superfici a colture a premio PAC

2/2

incidenza del n. di aziende con superfici investite a specifiche colture a premio PAC, sul totale delle aziende rilevate (SIAN anno 2005)

Cod. Istat	Geoentità	Sigla Prov.	zonizz.	totale aziende rilevate n.	erbai temporanei			frumento duro			frumento tenero			granoturco			mais verde			orzo			foraggiere			
					totale	indice		totale	indice		totale	indice		totale	indice		totale	indice		totale	indice		totale	indice		
						n.	1		2	n.		1	2		n.	1		2	n.		1	2		n.	1	2
58003	ALBANO LAZIALE	RM	C	303	-	-	-	2	0,01	0,14	-	-	-	-	-	-	-	-	-	-	-	-	-			
58117	ARDEA	RM	C	50	-	-	-	2	0,04	0,84	-	-	-	-	-	-	-	-	-	-	-	-	-			
58009	ARICCIA	RM	C	151	1	0,01	0,15	1	0,01	0,14	-	-	-	2	0,01	0,32	-	-	-	1	0,01	0,17	-			
58022	CASTEL GANDOLFO	RM	C	75	1	0,01	0,30	-	-	-	-	-	-	-	-	-	-	-	-	-	-	-				
58026	CAVE	RM	C	263	5	0,02	0,43	1	0,00	0,08	5	0,02	0,66	6	0,02	0,56	1	0,00	0,36	4	0,02	0,40	1	0,00	0,26	
58118	CIAMPINO	RM	C	79	-	-	-	-	-	-	-	-	-	-	-	-	-	-	-	-	-	-	-	-		
58035	COLONNA	RM	C	119	1	0,01	0,19	-	-	-	-	-	-	-	-	-	-	-	-	-	-	-	-			
58039	FRASCATI	RM	C	746	-	-	-	-	-	-	-	-	-	1	0,00	0,03	-	-	-	-	-	-	-	-		
58040	GALLICANO NEL LAZIO	RM	C	415	1	0,00	0,05	2	0,00	0,10	1	0,00	0,08	1	0,00	0,06	1	0,00	0,22	3	0,01	0,19	-	-		
58043	GENZANO DI ROMA	RM	C	466	-	-	-	-	-	-	-	-	-	-	-	-	-	-	-	-	-	-	-	-		
58046	GROTTAFERRATA	RM	C	246	-	-	-	-	-	-	-	-	-	-	-	-	-	-	-	-	-	-	-	-		
58049	LABICO	RM	C	33	10	0,30	6,85	1	0,03	0,63	2	0,06	2,09	6	0,18	4,44	2	0,06	5,66	1	0,03	0,79	2	0,06	4,08	
58050	LANUVIO	RM	C	992	1	0,00	0,02	7	0,01	0,15	2	0,00	0,07	-	-	-	-	-	-	3	0,00	0,08	-	-		
58115	LARIANO	RM	C	143	-	-	-	-	-	-	-	-	-	-	-	-	-	-	-	-	-	-	-	-		
58057	MARINO	RM	C	325	2	0,01	0,14	3	0,01	0,19	-	-	-	-	-	-	1	0,00	0,29	-	-	-	-	-		
58064	MONTE PORZIO CATONE	RM	C	185	-	-	-	-	-	-	-	-	-	-	-	-	-	-	-	-	-	-	-	-		
58060	MONTECOMPATRI	RM	C	509	3	0,01	0,13	5	0,01	0,21	1	0,00	0,07	2	0,00	0,10	4	0,01	0,73	2	0,00	0,10	-	-		
58070	NEMI	RM	C	9	-	-	-	-	-	-	-	-	-	-	-	-	-	-	-	-	-	-	-	-		
58074	PALESTRINA	RM	C	383	16	0,04	0,94	1	0,00	0,05	10	0,03	0,90	16	0,04	1,02	8	0,02	1,95	5	0,01	0,34	9	0,02	1,58	
58086	ROCCA DI PAPA	RM	C	20	2	0,10	2,26	-	-	-	-	-	-	-	-	-	-	-	-	-	-	-	-	-		
58088	ROCCA PRIORA	RM	C	22	-	-	-	-	-	-	-	-	-	-	-	-	-	-	-	-	-	-	-	-		
58119	SAN CESAREO	RM	C	176	-	-	-	-	-	-	-	-	-	-	-	-	-	-	-	-	-	-	-	-		
58111	VELLETRI	RM	C	2091	9	0,00	0,10	3	0,00	0,03	8	0,00	0,13	5	0,00	0,06	2	0,00	0,09	6	0,00	0,07	-	-		
58114	ZAGAROLO	RM	C	540	3	0,01	0,13	1	0,00	0,04	4	0,01	0,26	2	0,00	0,09	-	-	-	3	0,01	0,14	2	0,00	0,25	
Territorio Zonizzato				24	8.341	55	0,01	0,15	29	0,00	0,07	33	0,00	0,14	41	0,00	0,12	19	0,00	0,21	28	0,00	0,09	14	0,00	0,11
Regione Lazio				378	152.942	6.770	0,04		7.311	0,05		4.432	0,03		6.263	0,04		1.638	0,01		5.865	0,04		2.270	0,01	
rapporto: territorio zonizzato / Regione lazio				6,35%	5,45%	0,81%		0,40%		0,74%		0,65%		1,16%		0,48%		0,62%								

23 Trasformazione dei prodotti agricoli: unità locali

incidenza del n. delle unità locali per la trasformazione agroalimentare per il n. totale delle unità locali (escluso istituzioni)

Cod. Istat	Geoentità	Sigla Prov.	zonizz.	totale unità locali (escl. Istituzioni)	n. di unità locali per la trasformazione agroalimentare		
					totale	indice	
						n.	1
058003	ALBANO LAZIALE	RM	C	2.389	30	1,26%	1,18
058117	ARDEA	RM	C	1.448	12	0,83%	0,78
058009	ARICCIA	RM	C	1.284	38	2,96%	2,79
058022	CASTEL GANDOLFO	RM	C	504	8	1,59%	1,50
058026	CAVE	RM	C	366	9	2,46%	2,32
058118	CIAMPINO	RM	C	2.120	21	0,99%	0,93
058035	COLONNA	RM	C	184	4	2,17%	2,05
058039	FRASCATI	RM	C	1.620	26	1,60%	1,51
058040	GALLICANO NEL LAZIO	RM	C	236	2	0,85%	0,80
058043	GENZANO DI ROMA	RM	C	1.409	34	2,41%	2,27
058046	GROTTAFERRATA	RM	C	1.248	18	1,44%	1,36
058049	LABICO	RM	C	180	3	1,67%	1,57
058050	LANUVIO	RM	C	490	12	2,45%	2,31
058115	LARIANO	RM	C	550	11	2,00%	1,88
058057	MARINO	RM	C	2.063	33	1,60%	1,51
058064	MONTE PORZIO CATONE	RM	C	436	8	1,83%	1,73
058060	MONTECOMPATRI	RM	C	520	12	2,31%	2,17
058070	NEMI	RM	C	107	2	1,87%	1,76
058074	PALESTRINA	RM	C	1.141	8	0,70%	0,66
058086	ROCCA DI PAPA	RM	C	644	7	1,09%	1,02
058088	ROCCA PRIORA	RM	C	460	9	1,96%	1,84
058119	SAN CESAREO	RM	C	595	6	1,01%	0,95
058111	VELLETRI	RM	C	2.839	32	1,13%	1,06
058114	ZAGAROLO	RM	C	566	7	1,24%	1,17

Territorio Zonizzato **24** **23.399** **352** **0,02** **1,42**

Regione Lazio **378** **381.040** **4.044,00** **0,01**

rapporto: territorio zonizzato / Regione lazio **6,35%** **6,14%** **8,70%**

24 Imprese per settore di attività economica

incidenza del n. delle imprese per ogni settore di attività economica sul n. totale delle imprese

(a) Comprende: attività dei servizi connesse all'agricoltura e zootecnia non rientranti nel campo di osservazione del Censimento dell'agricoltura; caccia e cattura di animali per allevamento e ripopolamento di selvaggina e servizi connessi; aziende di utilizzazione di foreste e di boschi, consorzi di forestazione e rimboschimento e servizi connessi; pesca, piscicoltura e servizi connessi.

Cod. Istat	Geonitità	Sigla Prov.	Zonizz.	totale	Agricoltura e pesca (a)			Industria estrattiva			Industria manifatturiera			Energia, gas e acqua			Costruzioni			Commercio e riparazioni			Alberghi e pubblici esercizi			Trasporti e comunicazioni			Credito e assicurazioni			Altri servizi			
					totale	indice		totale	indice		totale	indice		totale	indice		totale	indice		totale	indice		totale	indice		totale	indice		totale	indice		totale	indice		
						n.	1		2	n.		1	2		n.	1		2	n.		1	2		n.	1		2	n.		1	2		n.	1	2
058003	ALBANO LAZIALE	RM	C	2273	10	0,00	1,07			287	0,13	1,53	1	0,00	1,50	307	0,14	1,24	750	0,33	1,08	121	0,05	0,88	75	0,03	0,85	62	0,03	1,14	660	0,29	0,78		
058117	ARDEA	RM	C	1401	4	0,00	0,69			155	0,11	1,34	2	0,00	4,88	285	0,20	1,87	430	0,31	1,00	105	0,07	1,24	74	0,05	1,36	22	0,02	0,66	324	0,23	0,62		
058009	ARICCIA	RM	C	1190	7	0,01	1,42			215	0,18	2,20				171	0,14	1,32	344	0,29	0,95	64	0,05	0,89	43	0,04	0,93	23	0,02	0,81	323	0,27	0,72		
058022	CASTEL GANDOLFO	RM	C	488	3	0,01	1,49			37	0,08	0,92				64	0,13	1,20	172	0,35	1,15	67	0,14	2,28	18	0,04	0,95	8	0,02	0,68	119	0,24	0,65		
058026	CAVE	RM	C	353						38	0,11	1,31				71	0,20	1,84	124	0,35	1,15	23	0,07	1,08	6	0,02	0,44	4	0,01	0,47	87	0,25	0,66		
058118	CIAMPINO	RM	C	1976	2	0,00	0,25	1	0,00	0,67	152	0,08	0,93	1	0,00	1,73	256	0,13	1,19	733	0,37	1,21	118	0,06	0,99	81	0,04	1,06	43	0,02	0,91	589	0,30	0,80	
058035	COLONNA	RM	C	172	4	0,02	5,63			22	0,13	1,55	1	0,01	19,87	16	0,09	0,85	66	0,38	1,26	12	0,07	1,16	9	0,05	1,35	4	0,02	0,97	38	0,22	0,59		
058039	FRASCATI	RM	C	1514	12	0,01	1,92			120	0,08	0,96	1	0,00	2,26	172	0,11	1,04	500	0,33	1,08	131	0,09	1,44	38	0,03	0,65	50	0,03	1,38	490	0,32	0,86		
058040	GALLICANO NEL LAZIO	RM	C	219	7	0,03	7,74			19	0,09	1,05				37	0,17	1,55	89	0,41	1,33	12	0,05	0,91	14	0,06	1,65	4	0,02	0,76	37	0,17	0,45		
058043	GENZANO DI ROMA	RM	C	1360	8	0,01	1,42			129	0,09	1,15				195	0,14	1,31	469	0,34	1,13	105	0,08	1,28	31	0,02	0,59	23	0,02	0,71	400	0,29	0,79		
058046	GROTTAFFERRATA	RM	C	1179	7	0,01	1,44			80	0,07	0,82				112	0,09	0,87	376	0,32	1,04	90	0,08	1,27	18	0,02	0,39	28	0,02	0,99	468	0,40	1,06		
058049	LABICO	RM	C	174						24	0,14	1,68				25	0,14	1,32	61	0,35	1,15	11	0,06	1,05	8	0,05	1,18	2	0,01	0,48	43	0,25	0,66		
058050	LANUVIO	RM	C	455	1	0,00	0,53	1	0,00	2,91	56	0,12	1,50				97	0,21	1,95	146	0,32	1,05	26	0,06	0,95	25	0,05	1,41	7	0,02	0,64	96	0,21	0,56	
058115	LARIANO	RM	C	525	7	0,01	3,23			61	0,12	1,41				92	0,18	1,61	189	0,36	1,18	37	0,07	1,17	10	0,02	0,49	14	0,03	1,11	115	0,22	0,58		
058057	MARINO	RM	C	1991	7	0,00	0,85	1	0,00	0,66	193	0,10	1,18				358	0,18	1,65	696	0,35	1,14	126	0,06	1,05	34	0,02	0,44	37	0,02	0,78	539	0,27	0,72	
058064	MONTE PORZIO CATONE	RM	C	414	4	0,01	2,34			27	0,07	0,79				63	0,15	1,40	132	0,32	1,04	31	0,07	1,24	5	0,01	0,31	14	0,03	1,41	138	0,33	0,89		
058060	MONTECOMPATRI	RM	C	491	13	0,03	6,41	4	0,01	10,79	98	0,20	2,43				77	0,16	1,44	158	0,32	1,05	42	0,09	1,42	17	0,03	0,89	6	0,01	0,51	76	0,15	0,41	
058070	NEMI	RM	C	105						4	0,04	0,46				11	0,10	0,96	41	0,39	1,28	28	0,27	4,42	1	0,01	0,25	1	0,01	0,40	19	0,18	0,48		
058074	PALESTRINA	RM	C	1087	4	0,00	0,89			101	0,09	1,13				241	0,22	2,03	355	0,33	1,07	55	0,05	0,84	30	0,03	0,71	27	0,02	1,04	274	0,25	0,67		
058086	ROCCA DI PAPA	RM	C	620	3	0,00	1,17			48	0,08	0,94				130	0,21	1,92	200	0,32	1,06	53	0,09	1,42	17	0,03	0,71	18	0,03	1,21	151	0,24	0,65		
058088	ROCCA PRIORA	RM	C	445	5	0,01	2,72			36	0,08	0,98				88	0,20	1,81	148	0,33	1,09	29	0,07	1,08	17	0,04	0,98	7	0,02	0,66	115	0,26	0,69		
058119	SAN CESAREO	RM	C	560	4	0,01	1,73			70	0,13	1,52				103	0,18	1,69	190	0,34	1,11	23	0,04	0,68	28	0,05	1,29	12	0,02	0,89	130	0,23	0,62		
058111	VELLETRI	RM	C	2722	24	0,01	2,13	2	0,00	0,97	195	0,07	0,87				381	0,14	1,28	996	0,37	1,20	147	0,05	0,90	91	0,03	0,86	72	0,03	1,10	814	0,30	0,80	
058114	ZAGAROLO	RM	C	549						54	0,10	1,20				111	0,20	1,85	199	0,36	1,19	27	0,05	0,82	28	0,05	1,31	6	0,01	0,46	124	0,23	0,60		
Territorio Zonizzato				24	22.263	136	0,01	1,48	9	0,00	0,54	2.221	0,10	1,21	6	0,00	0,92	3.463	0,16	1,43	7.564	0,34	1,11	1.483	0,07	1,11	718	0,03	0,83	494	0,02	0,93	6.169	0,28	0,74
Regione Lazio				378	358.785	1.482	0,00		271	0,00		29.530	0,08		105	0,00		39.128	0,11		109.697	0,31		21.628	0,06		13.940	0,04		8.596	0,02		134.408	0,37	
rapporto: territorio zonizzato / Regione lazio				6,35%	6,21%	9,18%		3,32%			7,52%			5,71%				8,85%			6,90%			6,86%			5,15%			5,75%			4,59%		

25 Unità locali delle imprese per settore di attività economica

incidenza del n. delle unità locali per ogni settore di attività economica sul n. totale delle unità locali

Cod. Istat	Geometria	Sigla Prov.	zonizz.	totale	Agricoltura e pesca (a)			Industria estrattiva			Industria manifatturiera			Energia, gas e acqua			Costruzioni			Commercio e riparazioni			Alberghi e pubblici esercizi			Trasporti e comunicazioni			Credito e assicurazioni			Altri servizi		
					totale	indice		totale	indice		totale	indice		totale	indice		totale	indice		totale	indice		totale	indice		totale	indice		totale	indice		totale	indice	
						n.	1		2	n.		1	2		n.	1		2	n.		1	2		n.	1		2	n.		1	2		n.	1
058003	ALBANO LAZIALE	RM	C	2389	10	0,00	1,05			302	0,13	1,51	3	0,00	1,40	313	0,13	1,25	788	0,33	1,07	123	0,05	0,86	92	0,04	0,91	81	0,03	1,15	677	0,28	0,78	
058117	ARDEA	RM	C	1448	4	0,00	0,70			165	0,11	1,36	2	0,00	1,53	290	0,20	1,91	445	0,31	1,00	110	0,08	1,27	77	0,05	1,25	26	0,02	0,61	329	0,23	0,62	
058009	ARICCIA	RM	C	1284	7	0,01	1,37			235	0,18	2,18	2	0,00	1,73	174	0,14	1,29	388	0,30	0,98	65	0,05	0,84	47	0,04	0,86	29	0,02	0,77	337	0,26	0,72	
058022	CASTEL GANDOLFO	RM	C	504	3	0,01	1,50			37	0,07	0,88				65	0,13	1,23	176	0,35	1,13	71	0,14	2,35	20	0,04	0,93	10	0,02	0,67	122	0,24	0,66	
058026	CAVE	RM	C	366						41	0,11	1,34				72	0,20	1,88	126	0,34	1,11	23	0,02	1,05	7	0,02	0,45	6	0,02	0,56	91	0,25	0,68	
058118	CIAMPINO	RM	C	2120	2	0,00	0,24	1	0,00	0,50	168	0,08	0,94	2	0,00	1,05	259	0,12	1,17	803	0,38	1,23	123	0,06	0,97	97	0,05	1,08	56	0,03	0,90	609	0,29	0,79
058035	COLONNA	RM	C	184	6	0,03	8,21			22	0,12	1,43	1	0,01	6,04	16	0,09	0,83	72	0,39	1,27	12	0,07	1,09	10	0,05	1,28	6	0,03	1,11	39	0,21	0,58	
058039	FRASCATI	RM	C	1620	12	0,01	1,86			135	0,08	0,99	3	0,00	2,06	174	0,11	1,03	540	0,33	1,08	136	0,08	1,40	46	0,03	0,67	67	0,04	1,40	507	0,31	0,86	
058040	GALLICANO NEL LAZIO	RM	C	236	7	0,03	7,47			22	0,09	1,11				38	0,16	1,54	97	0,41	1,33	13	0,06	0,92	15	0,06	1,50	6	0,03	0,86	38	0,16	0,44	
058043	GENZANO DI ROMA	RM	C	1409	8	0,01	1,43			131	0,09	1,11				197	0,14	1,34	493	0,35	1,13	107	0,08	1,27	33	0,02	0,55	29	0,02	0,70	411	0,29	0,80	
058046	GROTTAFERRATA	RM	C	1248	8	0,01	1,61			82	0,07	0,78				117	0,09	0,90	397	0,32	1,03	91	0,07	1,22	23	0,02	0,43	37	0,03	1,01	493	0,40	1,08	
058049	LABICO	RM	C	180						25	0,14	1,66				25	0,14	1,33	63	0,35	1,13	11	0,06	1,02	9	0,05	1,18	3	0,02	0,57	44	0,24	0,67	
058050	LANUVIO	RM	C	490	1	0,00	0,51	1	0,00	2,14	65	0,13	1,58	1	0,00	2,27	99	0,20	1,93	152	0,31	1,00	28	0,06	0,95	28	0,06	1,35	10	0,02	0,69	105	0,21	0,59
058115	LARIANO	RM	C	550	7	0,01	3,20			64	0,12	1,39				92	0,17	1,60	200	0,36	1,18	39	0,07	1,18	12	0,02	0,51	17	0,03	1,05	119	0,22	0,59	
058057	MARINO	RM	C	2063	7	0,00	0,85	1	0,00	0,51	201	0,10	1,16				362	0,18	1,68	724	0,35	1,14	129	0,06	1,04	39	0,02	0,44	49	0,02	0,81	551	0,27	0,73
058064	MONTE PORZIO CATONE	RM	C	436	4	0,01	2,31			30	0,07	0,82				64	0,15	1,40	135	0,31	1,00	36	0,08	1,38	7	0,02	0,38	18	0,04	1,40	142	0,33	0,89	
058060	MONTECOMPATRI	RM	C	520	13	0,03	6,29	5	0,01	10,09	107	0,21	2,45	1	0,00	2,14	80	0,15	1,47	165	0,32	1,03	43	0,08	1,38	19	0,04	0,86	7	0,01	0,46	80	0,15	0,42
058070	NEMI	RM	C	107						4	0,04	0,45				11	0,10	0,98	41	0,38	1,24	28	0,26	4,36	2	0,02	0,44	2	0,02	0,63	19	0,18	0,49	
058074	PALESTRINA	RM	C	1141	4	0,00	0,88			103	0,09	1,08	2	0,00	1,95	244	0,21	2,04	380	0,33	1,08	58	0,05	0,85	34	0,03	0,70	34	0,03	1,01	282	0,25	0,68	
058086	ROCCA DI PAPA	RM	C	644	3	0,00	1,17			49	0,08	0,91	1	0,00	1,73	133	0,21	1,97	205	0,32	1,03	54	0,08	1,40	21	0,03	0,77	22	0,03	1,16	156	0,24	0,66	
058088	ROCCA PRIORA	RM	C	460	5	0,01	2,74			38	0,08	0,98				88	0,19	1,83	153	0,33	1,08	31	0,07	1,12	18	0,04	0,92	9	0,02	0,66	118	0,26	0,70	
058119	SAN CESAREO	RM	C	595	4	0,01	1,69			79	0,13	1,58				105	0,18	1,69	200	0,34	1,09	24	0,04	0,67	31	0,05	1,23	15	0,03	0,86	137	0,23	0,63	
058111	VELLETRI	RM	C	2839	24	0,01	2,13	2	0,00	0,74	207	0,07	0,87	2	0,00	0,78	387	0,14	1,30	1050	0,37	1,20	151	0,05	0,89	99	0,03	0,82	88	0,03	1,05	829	0,29	0,80
058114	ZAGAROLO	RM	C	566						55	0,10	1,16				113	0,20	1,91	203	0,36	1,16	29	0,05	0,85	31	0,05	1,29	9	0,02	0,54	126	0,22	0,61	

Territorio Zonizzato 24 23.399 139 0,01 1,50 10 0,00 0,45 2.367 0,10 1,21 20 0,00 0,95 3.518 0,15 1,44 7.996 0,34 1,11 1.535 0,07 1,09 817 0,03 0,82 636 0,03 0,92 6.361 0,27 0,75

Regione Lazio 378 381.040 1.514 0,00 363 0,00 31.961 0,08 343 0,00 39.893 0,10 117.675 0,31 22.863 0,06 16.188 0,04 11.229 0,03 139.011 0,36

rapporto: territorio zonizzato / Regione lazio 6,35% 6,14% 9,18% 2,75% 7,41% 5,83% 8,82% 6,79% 6,71% 5,05% 5,66% 4,58%

26 Addetti alle unità locali delle imprese per settore di attività economica

incidenza del n. degli addetti alle unità locali per ogni settore di attività economica sul n. totale del n. degli addetti alle unità locali

Cod. Istat	Geonitità	Sigla Prov.	zonizz.	totale	Agricoltura e pesca (a)			Industria estrattiva			Industria manifatturiera			Energia, gas e acqua			Costruzioni			Commercio e riparazioni			Alberghi e pubblici esercizi			Trasporti e comunicazioni			Credito e assicurazioni			Altri servizi			
					totale		indice	totale		indice	totale		indice	totale		indice	totale		indice	totale		indice	totale		indice	totale		indice	totale		indice	totale		indice	
					n.	1		2	n.		1	2		n.	1		2	n.		1	2		n.	1		2	n.		1	2		n.	1		2
058003	ALBANO LAZIALE	RM	C	6763	15	0,00	0,79			1.701	0,25	1,68	97	0,01	1,52	826	0,12	1,34	1.533	0,23	1,10	275	0,04	0,62	654	0,10	0,79	312	0,05	0,84	1.350	0,20	0,68		
058117	ARDEA	RM	C	3396	6	0,00	0,63			806	0,24	1,58	3	0,00	0,09	668	0,20	2,15	868	0,26	1,24	263	0,08	1,18	212	0,06	0,51	66	0,02	0,35	504	0,15	0,50		
058009	ARICCIA	RM	C	5503	18	0,00	1,17			2.216	0,40	2,68	46	0,01	0,89	443	0,08	0,88	1.122	0,20	0,99	135	0,02	0,37	208	0,04	0,31	86	0,02	0,28	1.229	0,22	0,76		
058022	CASTEL GANDOLFO	RM	C	1022	4	0,00	1,40			77	0,08	0,50				132	0,13	1,41	282	0,28	1,34	205	0,20	3,06	34	0,03	0,27	46	0,05	0,82	242	0,24	0,80		
058026	CAVE	RM	C	643						99	0,15	1,03				154	0,24	2,62	200	0,31	1,51	37	0,06	0,88	24	0,04	0,30	17	0,03	0,48	112	0,17	0,59		
058118	CIAMPINO	RM	C	6516	2	0,00	0,11	1	0,00	0,08	640	0,10	0,65	62	0,01	1,01	820	0,13	1,38	2.231	0,34	1,67	244	0,04	0,57	1.251	0,19	1,56	189	0,03	0,53	1.076	0,17	0,56	
058035	COLONNA	RM	C	404	54	0,13	47,83			41	0,10	0,68	1	0,00	0,26	24	0,06	0,35	150	0,37	1,81	31	0,08	1,17	19	0,05	0,38	13	0,03	0,58	71	0,18	0,59		
058039	FRASCATI	RM	C	5380	28	0,00	1,73			367	0,07	0,45	44	0,01	0,87	339	0,06	0,69	1.179	0,22	1,07	512	0,10	1,45	262	0,05	0,40	1.487	0,28	5,01	1.164	0,22	0,73		
058040	GALLICANO NEL LAZIO	RM	C	530	20	0,04	13,50			54	0,10	0,68				91	0,17	1,88	195	0,37	1,79	80	0,15	2,31	25	0,05	0,38	10	0,02	0,34	55	0,10	0,35		
058043	GENZANO DI ROMA	RM	C	2871	32	0,01	3,99			348	0,12	0,81				366	0,13	1,39	918	0,32	1,58	219	0,08	1,16	94	0,03	0,27	111	0,04	0,70	783	0,27	0,92		
058046	GROTTAFERRATA	RM	C	2887	15	0,01	1,86			264	0,09	0,61				294	0,10	1,11	607	0,21	1,02	313	0,11	1,66	217	0,08	0,61	94	0,03	0,59	1.083	0,38	1,27		
058049	LABICO	RM	C	436						148	0,34	2,26				85	0,19	2,13	96	0,22	1,07	24	0,06	0,84	14	0,03	0,26	7	0,02	0,29	62	0,14	0,48		
058050	LANUVIO	RM	C	1198	1	0,00	0,30	1	0,00	0,44	293	0,24	1,63	2	0,00	0,18	228	0,19	2,08	356	0,30	1,45	97	0,08	1,24	64	0,05	0,43	19	0,02	0,29	137	0,11	0,39	
058115	LARIANO	RM	C	1093	13	0,01	4,26			167	0,15	1,02				178	0,16	1,78	319	0,29	1,42	84	0,08	1,17	47	0,04	0,35	39	0,04	0,65	246	0,23	0,76		
058057	MARINO	RM	C	4438	11	0,00	0,89	4	0,00	0,48	534	0,12	0,80				801	0,18	1,97	1.462	0,33	1,60	274	0,06	0,94	236	0,05	0,43	167	0,04	0,68	950	0,21	0,72	
058064	MONTE PORZIO CATONE	RM	C	969	9	0,01	3,32			105	0,11	0,72				88	0,09	0,99	208	0,21	1,05	143	0,15	2,25	18	0,02	0,15	35	0,04	0,65	363	0,37	1,27		
058060	MONTECOMPATRI	RM	C	1525	15	0,01	3,52	43	0,03	14,88	537	0,35	2,35	1	0,00	0,07	209	0,14	1,50	425	0,28	1,36	109	0,07	1,09	60	0,04	0,32	18	0,01	0,21	108	0,07	0,24	
058070	NEMI	RM	C	641						13	0,02	0,14				13	0,02	0,22	58	0,09	0,44	79	0,12	1,88	5	0,01	0,06	6	0,01	0,17	467	0,73	2,47		
058074	PALESTRINA	RM	C	2663	5	0,00	0,67			239	0,09	0,60	37	0,01	1,48	647	0,24	2,66	817	0,31	1,49	145	0,05	0,83	203	0,08	0,62	114	0,04	0,78	456	0,17	0,58		
058086	ROCCA DI PAPA	RM	C	1186	5	0,00	1,51			67	0,06	0,38	4	0,00	0,36	234	0,20	2,16	294	0,25	1,21	145	0,12	1,87	60	0,05	0,41	41	0,03	0,63	336	0,28	0,96		
058088	ROCCA PRIORA	RM	C	859	5	0,01	2,08			99	0,12	0,77				179	0,21	2,28	254	0,30	1,44	94	0,11	1,67	40	0,05	0,38	38	0,04	0,80	150	0,17	0,59		
058119	SAN CESAREO	RM	C	1459	9	0,01	2,21			360	0,25	1,64				323	0,22	2,42	396	0,27	1,32	58	0,04	0,61	73	0,05	0,41	27	0,02	0,34	213	0,15	0,49		
058111	VELLETRI	RM	C	6663	48	0,01	2,58	6	0,00	0,48	622	0,09	0,62	33	0,00	0,53	943	0,14	1,55	1.884	0,28	1,38	311	0,05	0,71	777	0,12	0,95	374	0,06	1,02	1.665	0,25	0,85	
058114	ZAGAROLO	RM	C	997						95	0,10	0,63				201	0,20	2,20	356	0,36	1,74	47	0,05	0,72	64	0,06	0,52	22	0,02	0,40	212	0,21	0,72		
Territorio Zonizzato				24	60.043	313	0,01	1,87	55	0,00	0,48	9.892	0,16	1,10	330	0,01	0,58	8.286	0,14	1,51	16.210	0,27	1,31	3.924	0,07	1,00	4.661	0,08	0,63	3.338	0,06	1,01	13.034	0,22	0,73
Regione Lazio				378	1.331.076	3.720	0,00		2.523	0,00		199.798	0,15		12.529	0,01		121.722	0,09		273.362	0,21		87.155	0,07		163.566	0,12		73.425	0,06		393.276	0,30	
rapporto: territorio zonizzato / Regione lazio				6,35%	4,51%	8,41%		2,18%			4,95%		2,63%		6,81%			5,93%			4,50%			2,85%			4,55%			3,31%					

27 Unità locali delle imprese artigiane

incidenza del n. di unità locali delle imprese artigiane sul totale delle unità locali

Cod. Istat	Geoentità	Sigla Prov.	zonizz.	totale delle unità locali n.	unità locali delle imprese artigiane		
					totale n.	indice	
						1	2
058003	ALBANO LAZIALE	RM	C	2389	584	0,24	1,24
058117	ARDEA	RM	C	1448	400	0,28	1,40
058009	ARICCIA	RM	C	1284	289	0,23	1,14
058022	CASTEL GANDOLFO	RM	C	504	122	0,24	1,23
058026	CAVE	RM	C	366	131	0,36	1,82
058118	CIAMPINO	RM	C	2120	459	0,22	1,10
058035	COLONNA	RM	C	184	50	0,27	1,38
058039	FRASCATI	RM	C	1620	357	0,22	1,12
058040	GALLICANO NEL LAZIO	RM	C	236	76	0,32	1,64
058043	GENZANO DI ROMA	RM	C	1409	409	0,29	1,48
058046	GROTTAFERRATA	RM	C	1248	200	0,16	0,81
058049	LABICO	RM	C	180	47	0,26	1,33
058050	LANUVIO	RM	C	490	149	0,30	1,55
058115	LARIANO	RM	C	550	157	0,29	1,45
058057	MARINO	RM	C	2063	559	0,27	1,38
058064	MONTE PORZIO CATONE	RM	C	436	104	0,24	1,21
058060	MONTECOMPATRI	RM	C	520	132	0,25	1,29
058070	NEMI	RM	C	107	23	0,21	1,09
058074	PALESTRINA	RM	C	1141	375	0,33	1,67
058086	ROCCA DI PAPA	RM	C	644	184	0,29	1,45
058088	ROCCA PRIORA	RM	C	460	142	0,31	1,57
058119	SAN CESAREO	RM	C	595	182	0,31	1,56
058111	VELLETRI	RM	C	2839	665	0,23	1,19
058114	ZAGAROLO	RM	C	566	203	0,36	1,82

Territorio Zonizzato	24	23.399	5.999	0,26	1,30
-----------------------------	-----------	---------------	--------------	-------------	-------------

Regione Lazio	378	381.040	74.945	0,20	
----------------------	------------	----------------	---------------	-------------	--

rapporto: territorio zonizzato / Regione lazio	6,35%	6,14%	8,00%		
--	-------	-------	-------	--	--

28 Addetti alle unità locali delle imprese artigianali

incidenza del n. di addetti alle imprese artigianale sul totale degli addetti alle unità locali

Cod. Istat	Geoentità	Sigla Prov.	zonizz.	totale addetti	n. di addetti alle unità locali delle		
					totale n.	indice	
						1	2
058003	ALBANO LAZIALE	RM	C	6763	1090	0,16	1,48
058117	ARDEA	RM	C	3396	730	0,21	1,97
058009	ARICCIA	RM	C	5503	586	0,11	0,98
058022	CASTEL GANDOLFO	RM	C	1022	214	0,21	1,92
058026	CAVE	RM	C	643	237	0,37	3,38
058118	CIAMPINO	RM	C	6516	852	0,13	1,20
058035	COLONNA	RM	C	404	83	0,21	1,88
058039	FRASCATI	RM	C	5380	642	0,12	1,09
058040	GALLICANO NEL LAZIO	RM	C	530	129	0,24	2,23
058043	GENZANO DI ROMA	RM	C	2871	741	0,26	2,37
058046	GROTTAFERRATA	RM	C	2887	384	0,13	1,22
058049	LABICO	RM	C	436	114	0,26	2,40
058050	LANUVIO	RM	C	1198	277	0,23	2,12
058115	LARIANO	RM	C	1093	292	0,27	2,45
058057	MARINO	RM	C	4439	1000	0,23	2,07
058064	MONTE PORZIO CATONE	RM	C	969	146	0,15	1,38
058060	MONTECOMPATRI	RM	C	1525	351	0,23	2,11
058070	NEMI	RM	C	641	38	0,06	0,54
058074	PALESTRINA	RM	C	2663	805	0,30	2,77
058086	ROCCA DI PAPA	RM	C	1186	276	0,23	2,13
058088	ROCCA PRIORA	RM	C	859	261	0,30	2,79
058119	SAN CESAREO	RM	C	1459	442	0,30	2,78
058111	VELLETRI	RM	C	6663	1267	0,19	1,74
058114	ZAGAROLO	RM	C	997	312	0,31	2,87

Territorio Zonizzato	24	60.043	11.269	0,19	1,72
----------------------	----	--------	--------	------	------

Regione Lazio	378	1.331.076	145.105	0,11	
---------------	-----	-----------	---------	------	--

rapporto: territorio zonizzato / Regione lazio	6,35%	4,51%	7,77%		
--	-------	-------	-------	--	--

29 Imprese Iscritte al Registro delle Imprese CCIAA

n. di imprese iscritte al Reg. della CCIA alle categorie ATECO 91 A01 e A02, al 30-09-2000 e al 30-06-2006

Cod. Istat	Geoentità	Sigla Prov.	zonizz.	dati al 30-9-2000						dati al 30-6-2006						
				A 01 Agricoltura, caccia e relativi servizi		A 02 Silvicoltura e utilizzaz. aree forestali		TOTALE		A 01 Agricoltura, caccia e relativi servizi		A 02 Silvicoltura e utilizzaz. aree forestali		TOTALE		
				Registrate	Attive	Registrate	Attive	Registrate	Attive	Registrate	Attive	Registrate	Attive	Registrate	Attive	
058003	ALBANO LAZIALE	RM	C	167	157	1		168	157	150	145	1		151	145	
058117	ARDEA	RM	C	146	136			146	136	159	150	1	1	160	151	
058009	ARICCIA	RM	C	135	127	1	1	136	128	126	120			126	120	
058022	CASTEL GANDOLFO	RM	C	45	42	1	1	46	43	43	42			43	42	
058026	CAVE	RM	C	32	29	2	2	34	31	28	27	2	2	30	29	
058118	CIAMPINO	RM	C	58	56			58	56	64	61			64	61	
058035	COLONNA	RM	C	152	147			152	147	131	126			131	126	
058039	FRASCATI	RM	C	294	288			294	288	282	278			282	278	
058040	GALLICANO NEL LAZIO	RM	C	36	31	1	1	37	32	31	28	1	1	32	29	
058043	GENZANO DI ROMA	RM	C	241	238			241	238	222	220	1	1	223	221	
058046	GROTTAFERRATA	RM	C	75	72	1	1	76	73	81	76	1	1	82	77	
058049	LABICO	RM	C	8	7	1	1	9	8	11	11	1	1	12	12	
058050	LANUVIO	RM	C	253	249			253	249	230	229			230	229	
058115	LARIANO	RM	C	81	78	8	8	89	86	77	74	17	17	94	91	
058057	MARINO	RM	C	235	223	1	1	236	224	215	212	1	1	216	213	
058064	MONTE PORZIO CATONE	RM	C	193	193			193	193	163	163			163	163	
058060	MONTECOMPATRI	RM	C	99	95	2	2	101	97	69	66	2	2	71	68	
058070	NEMI	RM	C	42	40			42	40	35	34			35	34	
058074	PALESTRINA	RM	C	135	133			135	133	124	124	2	2	126	126	
058086	ROCCA DI PAPA	RM	C	36	32	2	2	38	34	39	37	10	10	49	47	
058088	ROCCA PRIORA	RM	C	43	41	3	3	46	44	36	34	2	2	38	36	
058119	SAN CESAREO	RM	C	103	99	1	1	104	100	81	79	2	2	83	81	
058111	VELLETRI	RM	C	1.210	1.204	6	6	1.216	1.210	1.156	1.153	9	9	1.165	1.162	
058114	ZAGAROLO	RM	C	66	63			66	63	44	43			44	43	
Territorio Zonizzato				24	3.885	3.780	31	30	3.916	3.810	3.597	3.532	53	52	3.650	3.584
Regione Lazio				378	57.672	55.822	571	513	58.243	56.335	53.191	51.957	667	622	53.858	52.579
rapporto: territorio zonizzato / Regione lazio				6,35%	6,74%	6,77%	5,43%	5,85%	6,72%	6,76%	6,76%	6,80%	7,95%	8,36%	6,78%	6,82%

30 Organizzazione di produttori

N. di OP e associati OP

Cod. Istat	Geoentità	Sigla Prov.	zonizz.	OP Ortofrutta totale				OP Ortofrutta fresca				OP Ortofrutta secca				
				totale	%	N° produttori	%	totale	%	N° produttori	%	totale	%	N° produttori	%	
				n.	com/reg		com/reg	n.	com/reg		com/reg	n.	com/reg		com/reg	
058003	ALBANO LAZIALE	RM	C													
058117	ARDEA	RM	C													
058009	ARICCIA	RM	C													
058022	CASTEL GANDOLFO	RM	C													
058026	CAVE	RM	C													
058118	CIAMPINO	RM	C													
058035	COLONNA	RM	C													
058039	FRASCATI	RM	C													
058040	GALLICANO NEL LAZIO	RM	C													
058043	GENZANO DI ROMA	RM	C													
058046	GROTTAFERRATA	RM	C													
058049	LABICO	RM	C													
058050	LANUVIO	RM	C													
058115	LARIANO	RM	C													
058057	MARINO	RM	C													
058064	MONTE PORZIO CATONE	RM	C													
058060	MONTECOMPATRI	RM	C													
058070	NEMI	RM	C													
058074	PALESTRINA	RM	C													
058086	ROCCA DI PAPA	RM	C													
058088	ROCCA PRIORA	RM	C													
058119	SAN CESAREO	RM	C													
058111	VELLETRI	RM	C	1	0,03	5	0,00	1		5	0,00					
058114	ZAGAROLO	RM	C													
Territorio Zonizzato				24	1	0,03	5	0,00	1	0,04	5	0,00	-	-	-	-
Regione Lazio				378	29	4.707		25	1.728	4	1.861					
rapporto: territorio zonizzato / Regione lazio				6,35%	3,45%	0,11%		4,00%		0,29%						